



**Lesnická
a dřevařská
fakulta**

11. – 12. 5. 2017, Bzenec

Jednání KLE OLH ČAZV

Ing. Josef Lenoč, Ph.D.
doc. Ing. Roman Sloup, Ph.D.

Průzkum veřejného mínění na způsob a intenzitu využívání krajiny v ČR

Mendelova
univerzita
v Brně



- **Víceletý a rozsáhlý projekt**
- **Projekt ve spolupráci LDF a FRRMS MENDELU J. Lenoch a FLD ČZU R. Sloup**
- **Zahájení v roce 2015**
- **Každý diplomant má svůj kraj**
- **Za LDF to zpracovávají diplomanti FRRMS – v angličtině (objektivnost)**
- **35 otázek – stejný dotazník, rozhovor – interview**
- **Za mě 3 kraje, JM kraj 137 resp., Olomouc. Kraj 132 resp., Kraj Vysočina 119 resp., celkem 388 resp.**
- **Zahájení šetření představeno na KLE ve Znojmě**

- **Oblasti:**

I. Respondenti

II. Soukromá zeleň

III. Veřejná zeleň

IV. Zemědělství

V. Lesnictví

VI. Myslivost

VII. Rybaření

VIII. Chráněná území

IX. Bioenergie

X. Pobyt v přírodě

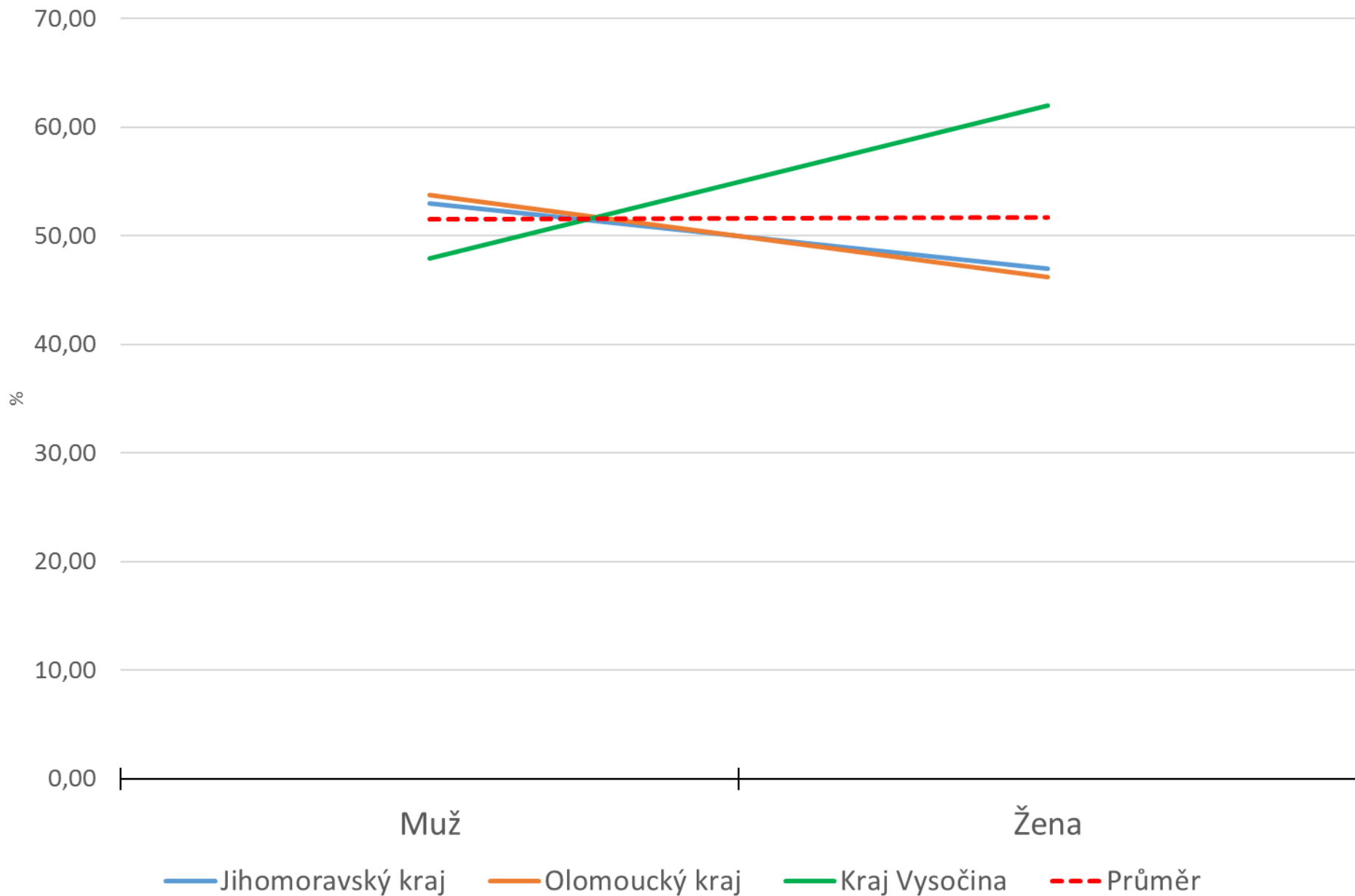

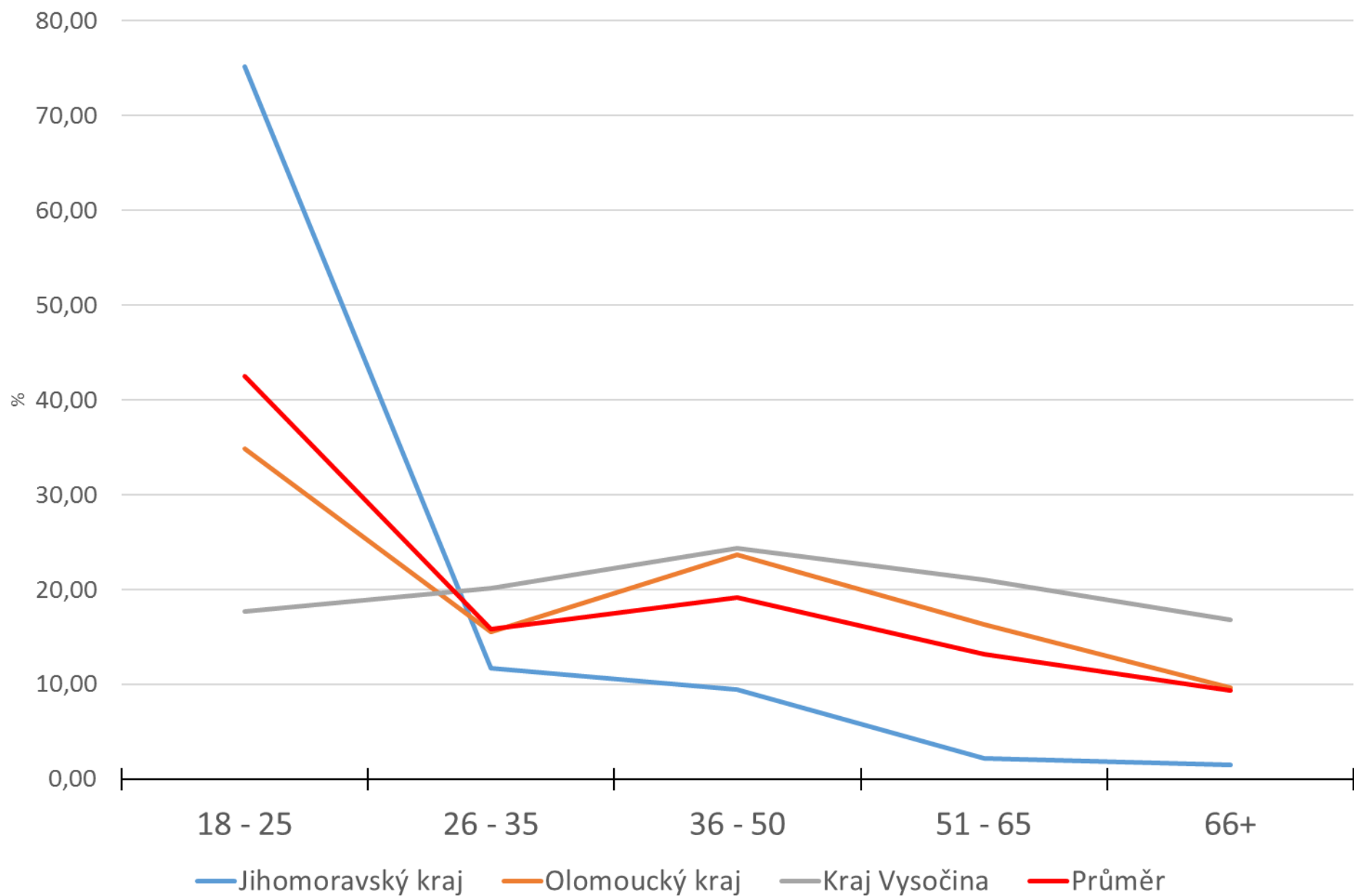

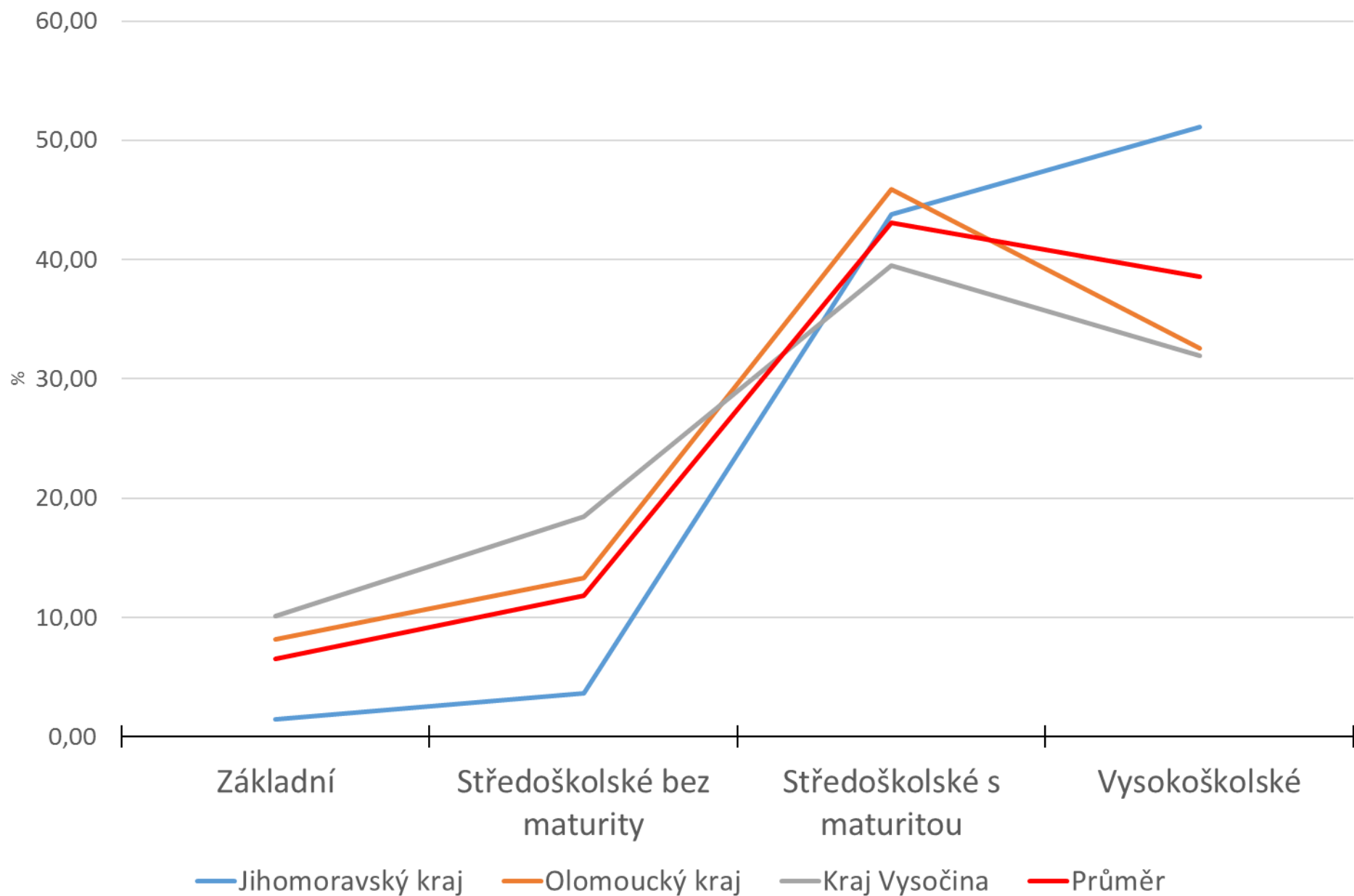

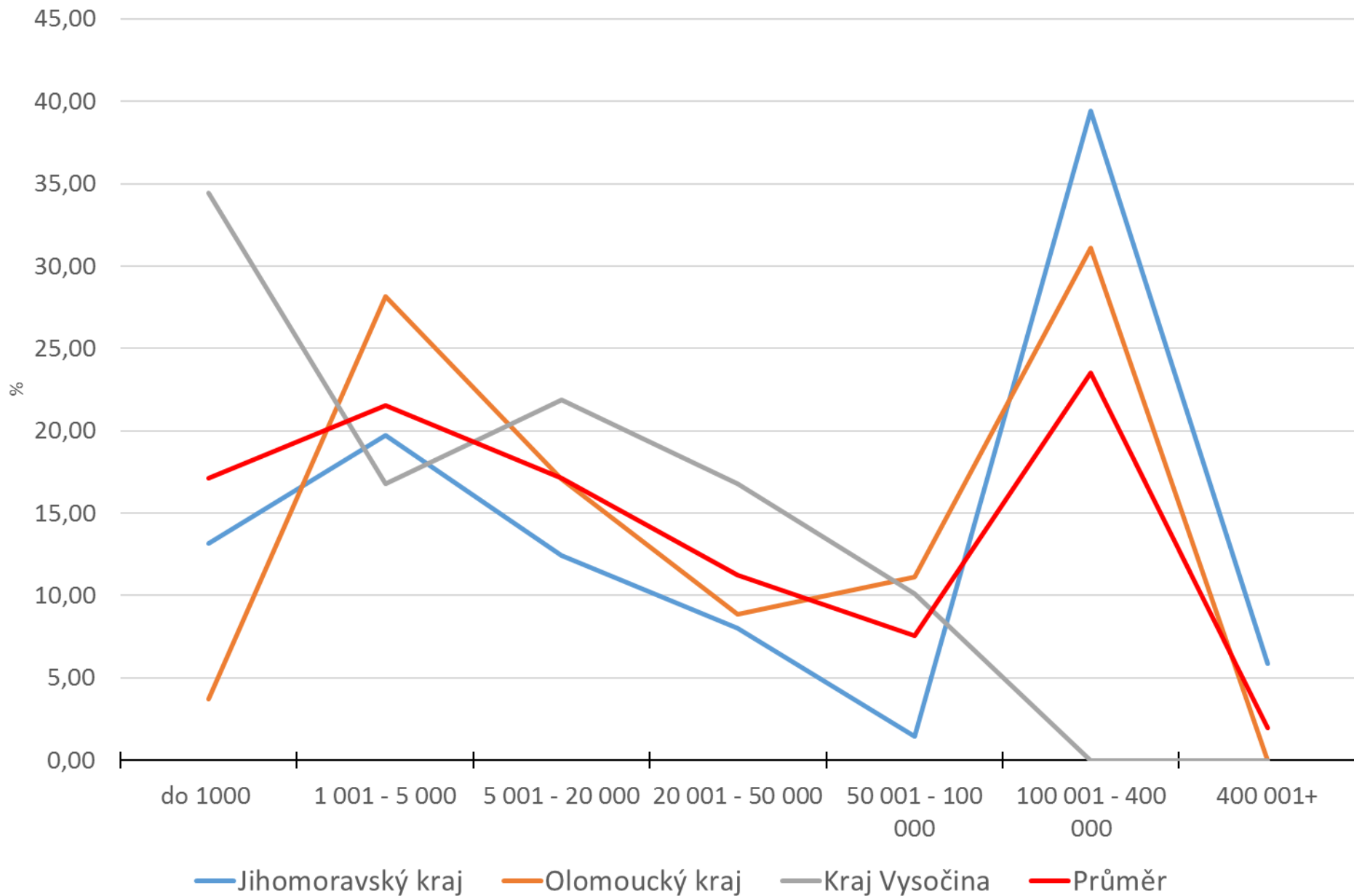

Respondenti – typ předchozího bydlení

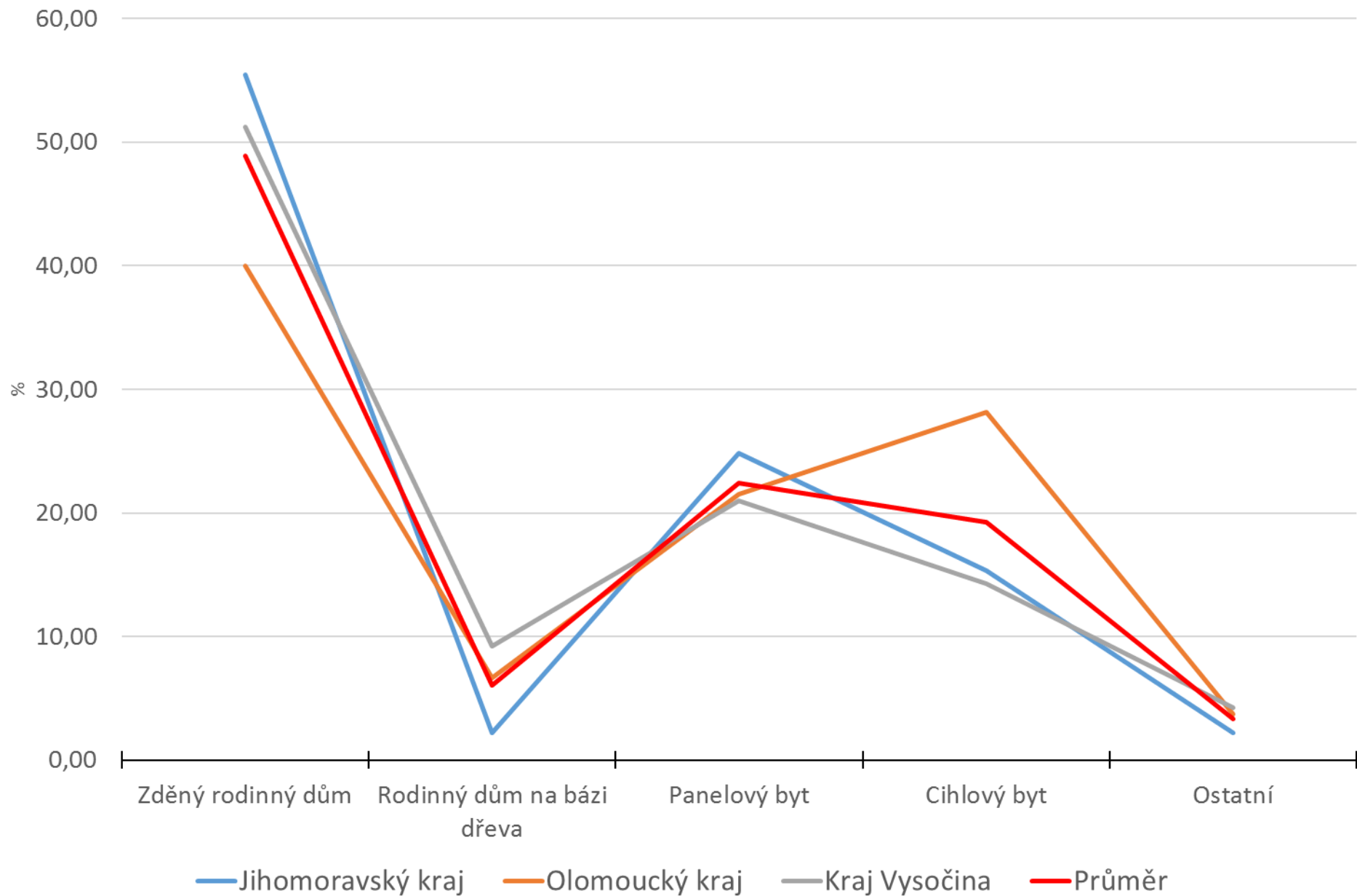

II. Soukr. zeleň – O kácení soukromé neovocné dřeviny o průměru

kmene více než 25 cm by měl dle Vašeho názoru rozhodovat:

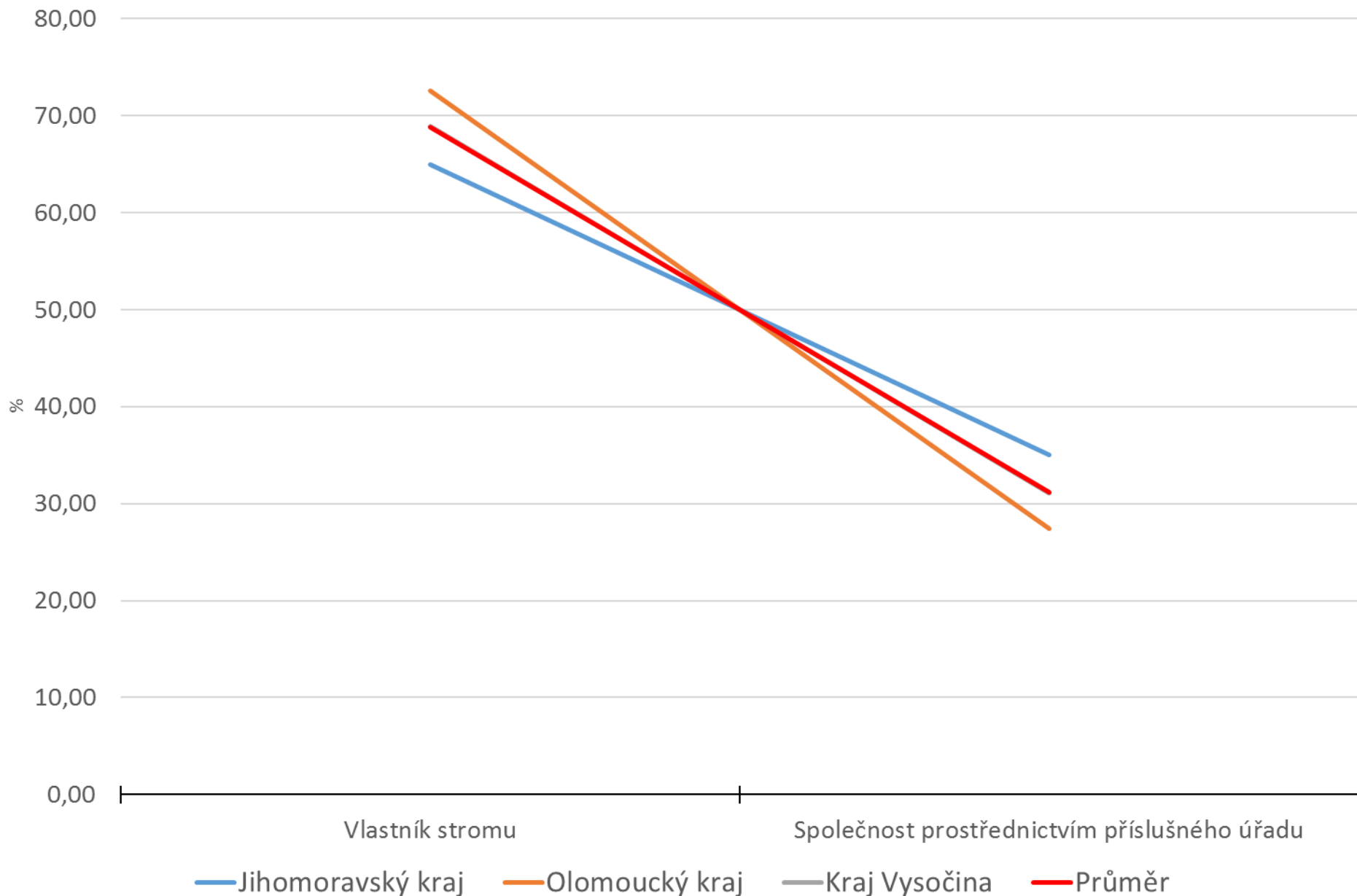

II. Soukr. zeleň – O kácení soukromé ovocné dřeviny o průměru

kmene více než 25 cm by měl dle Vašeho názoru rozhodovat:

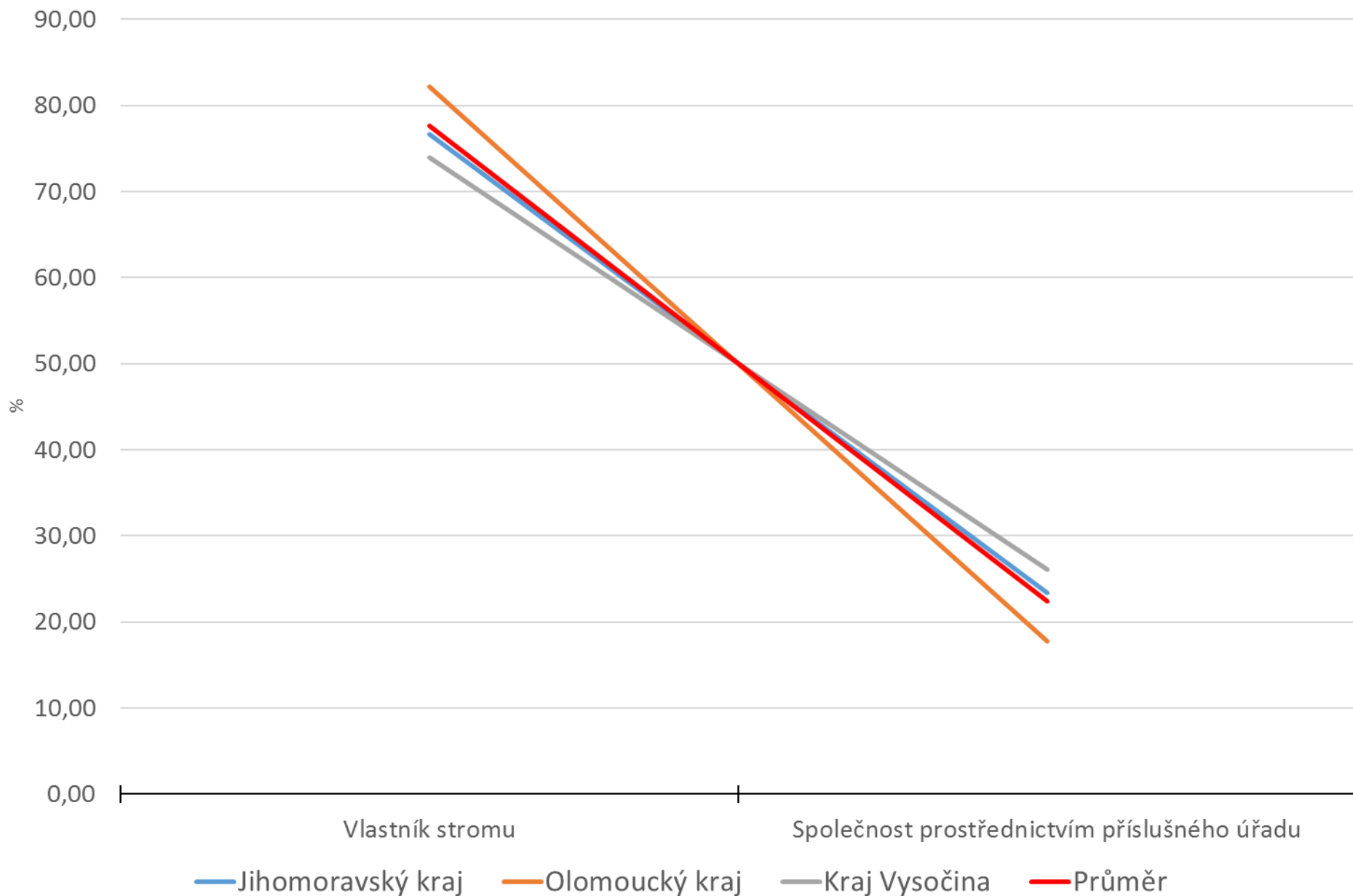

II. Soukr. zeleň – Soukromé zeleně je:

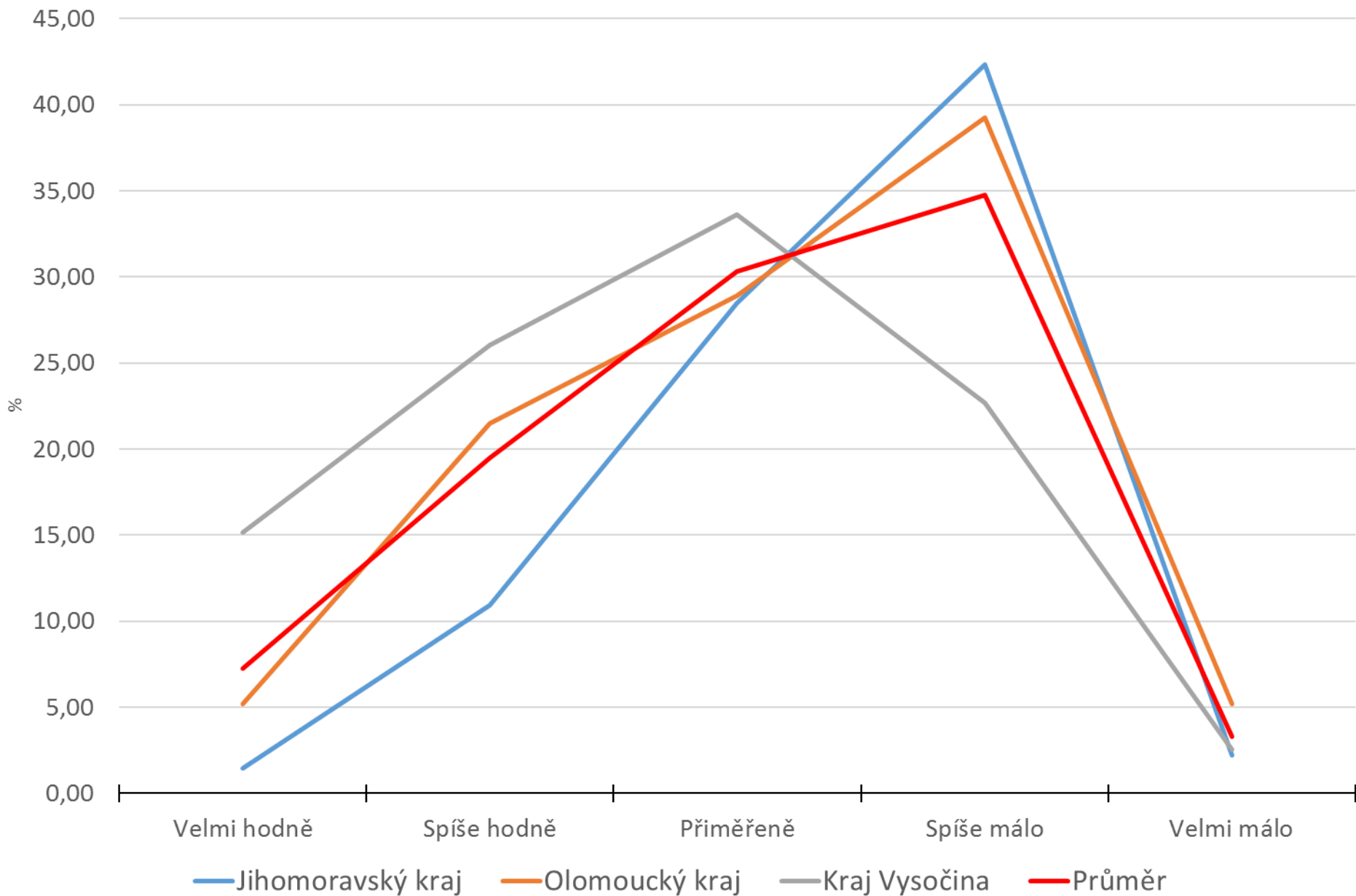

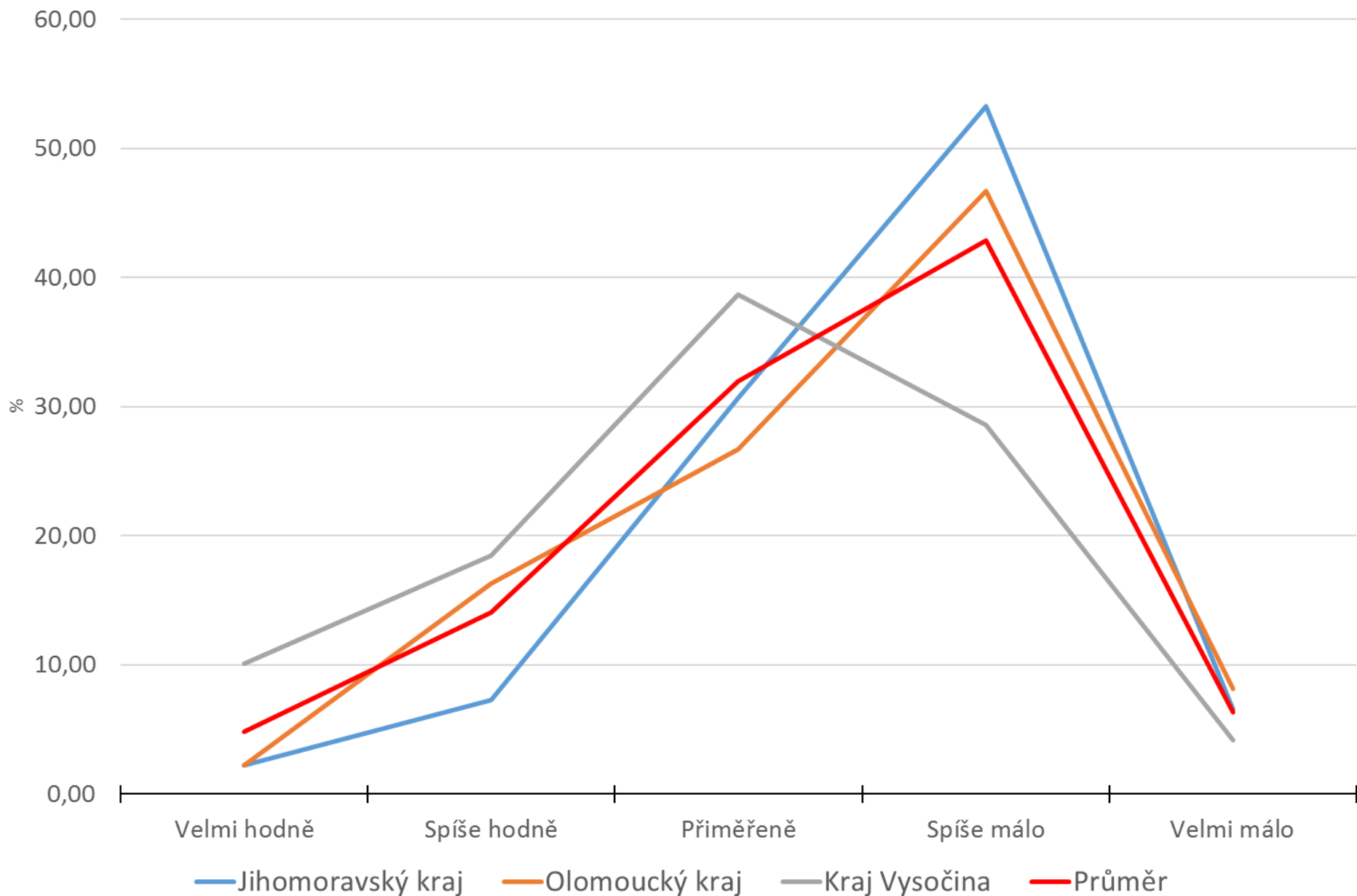

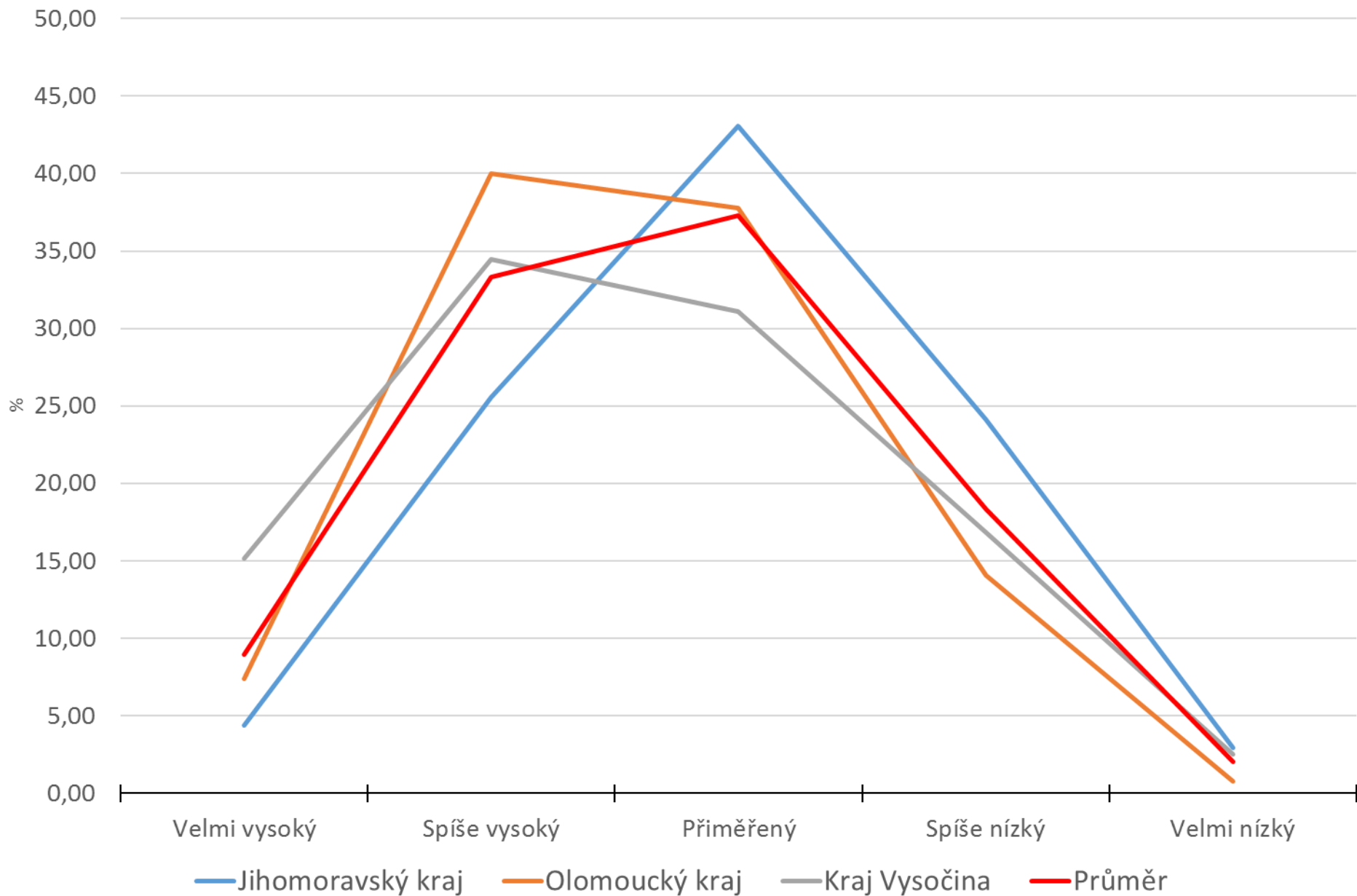

je třeba:

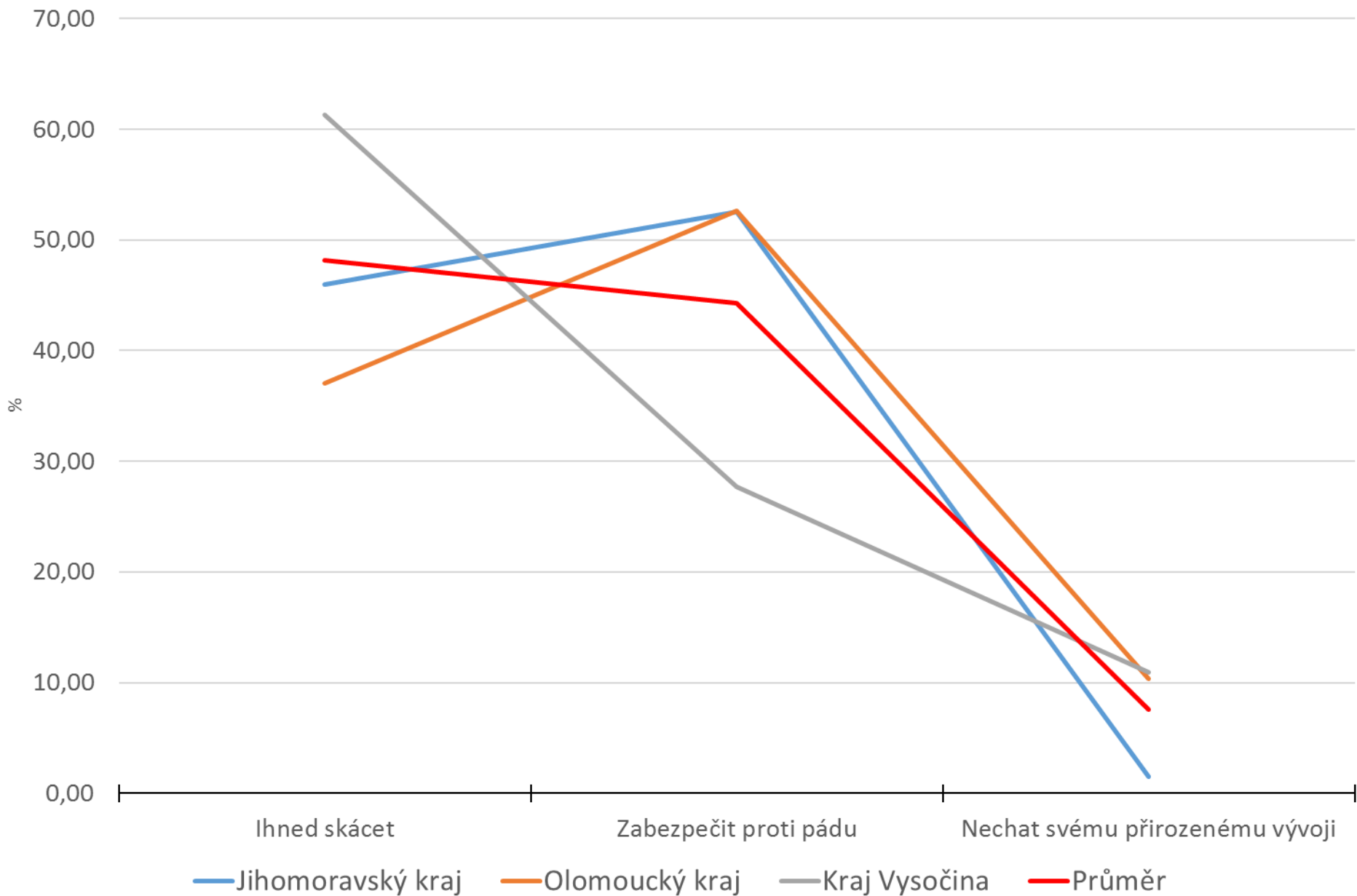

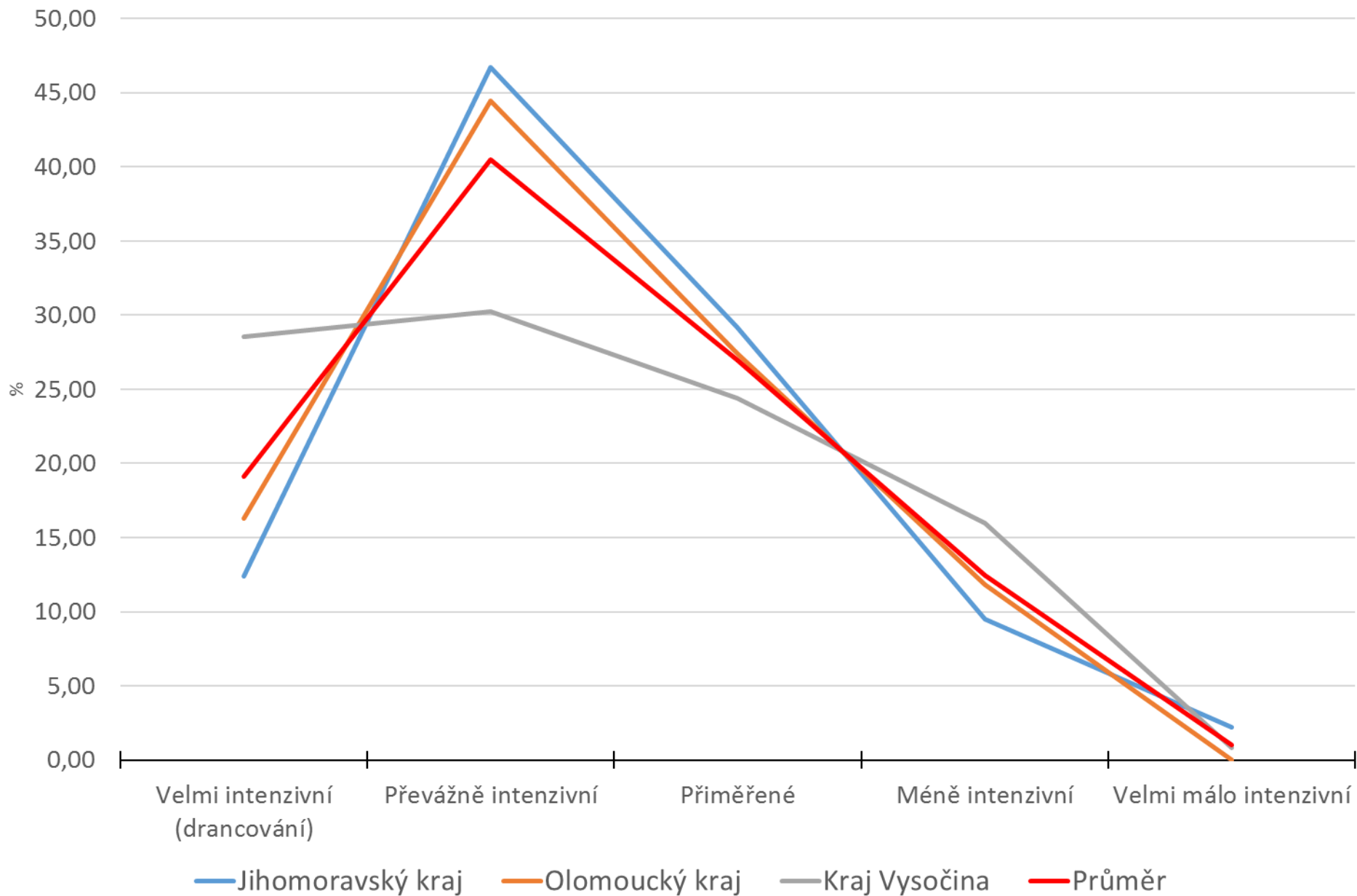

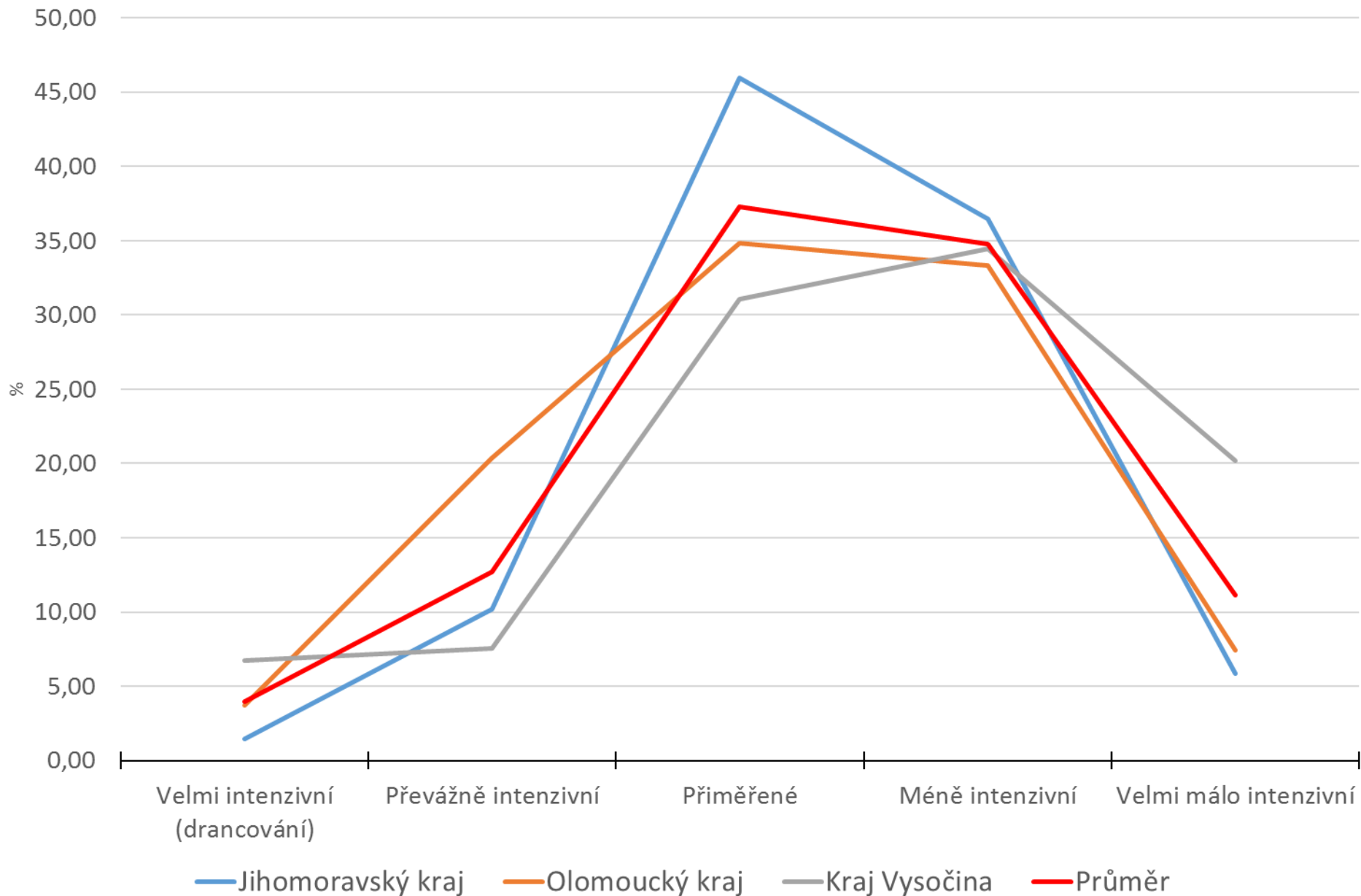

IV. Zem. – Skladbu zemědělských hospodářských plodin na polích považujete za::

strana 16

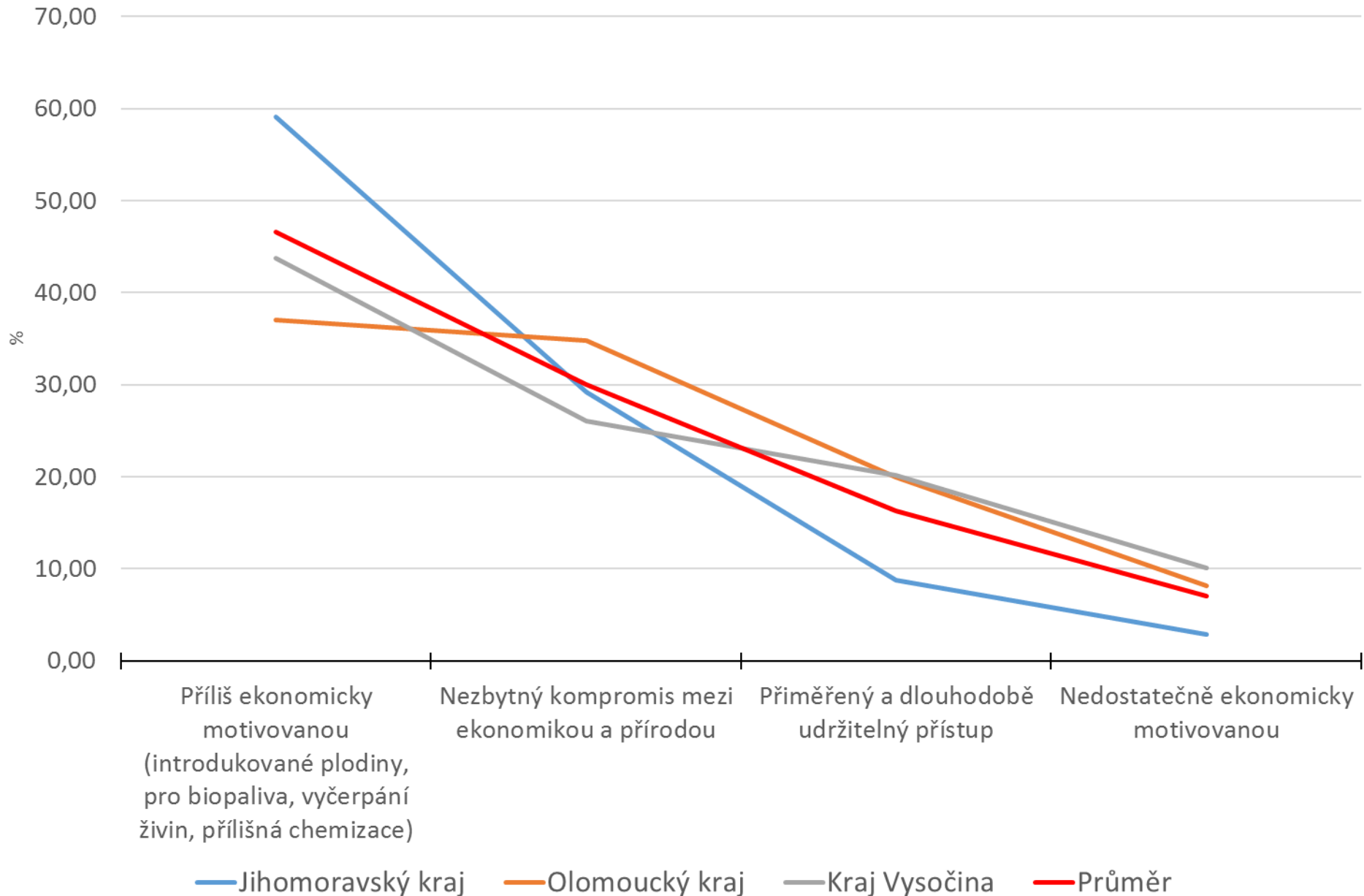

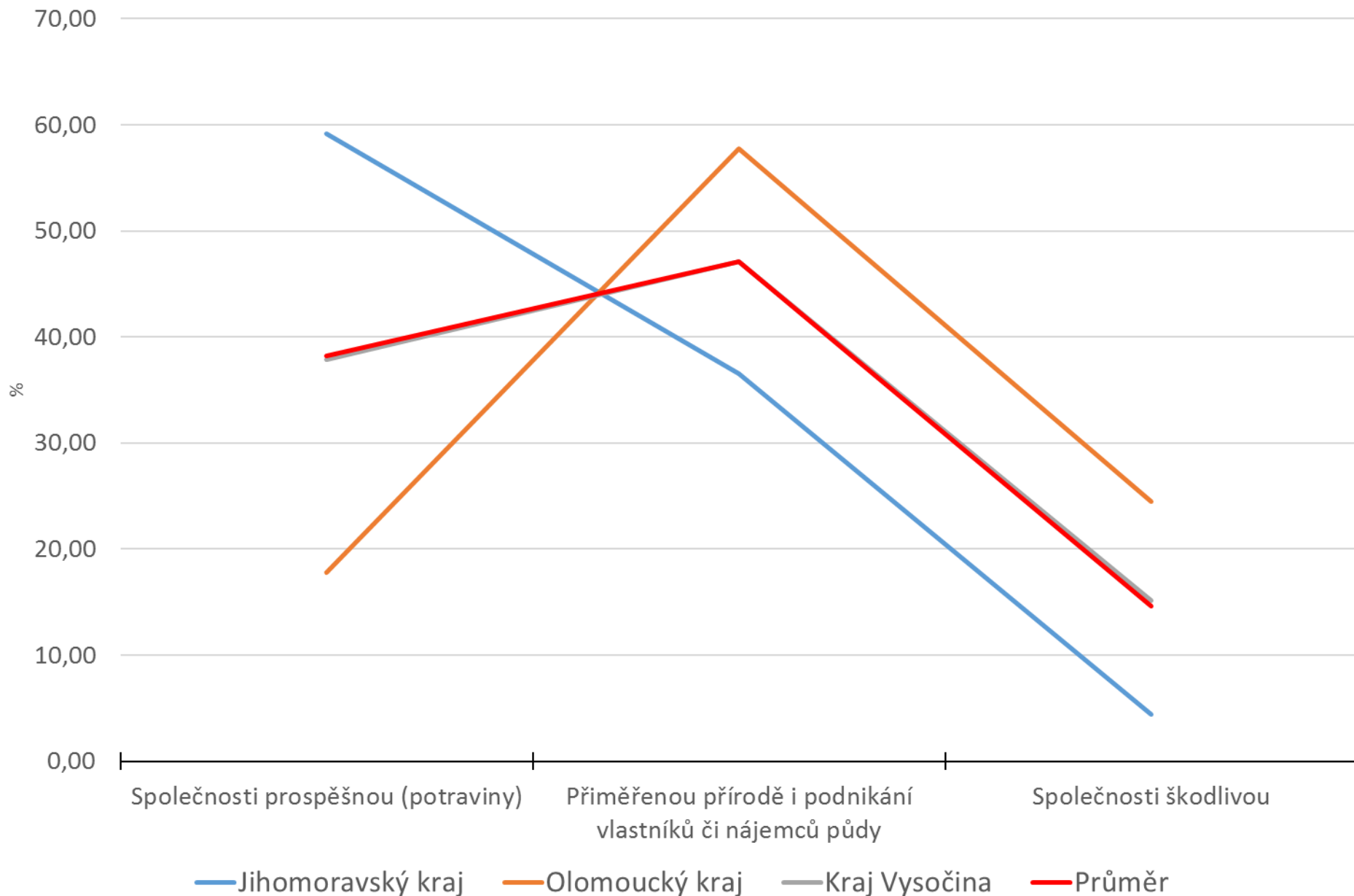

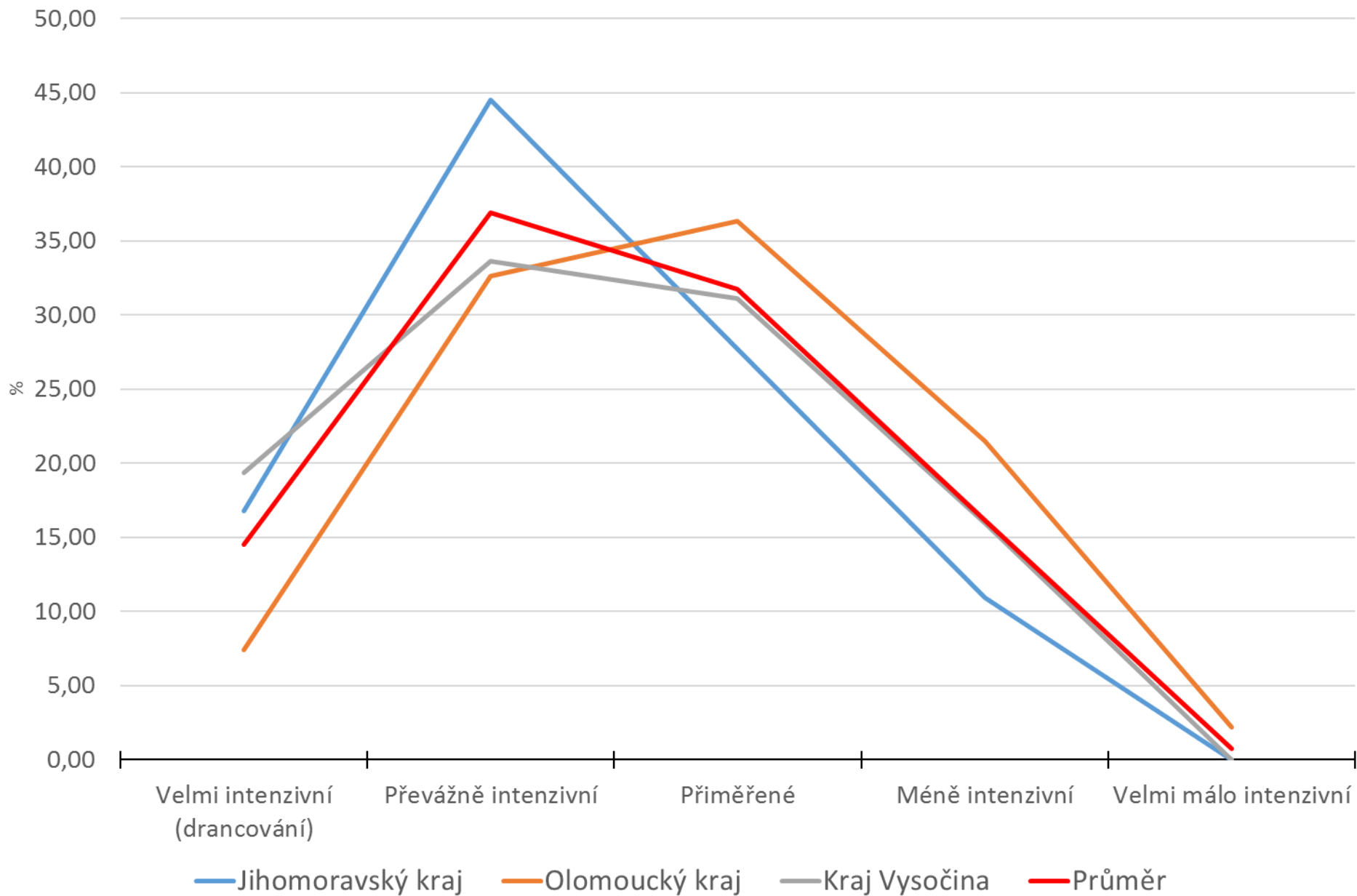

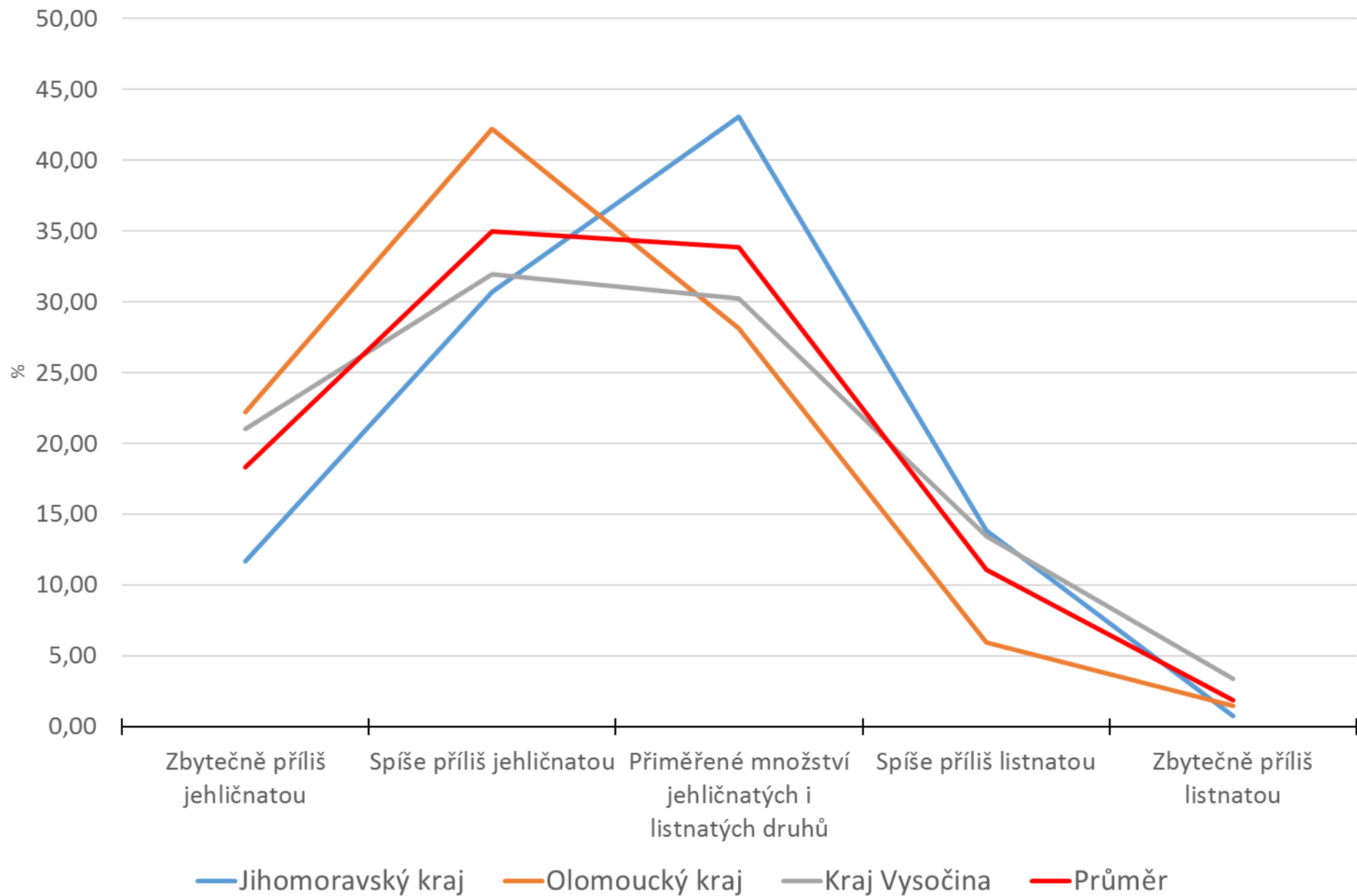

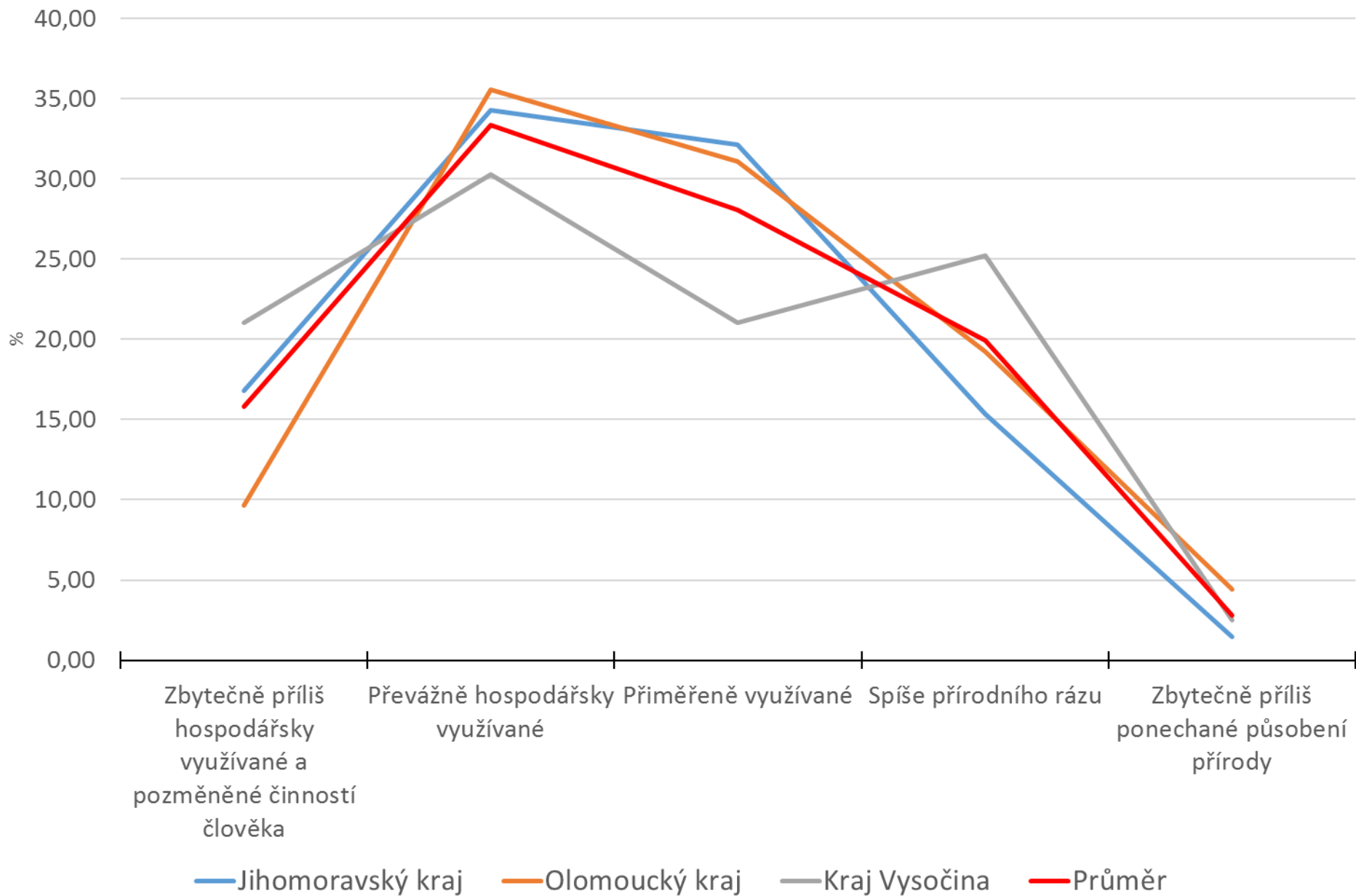

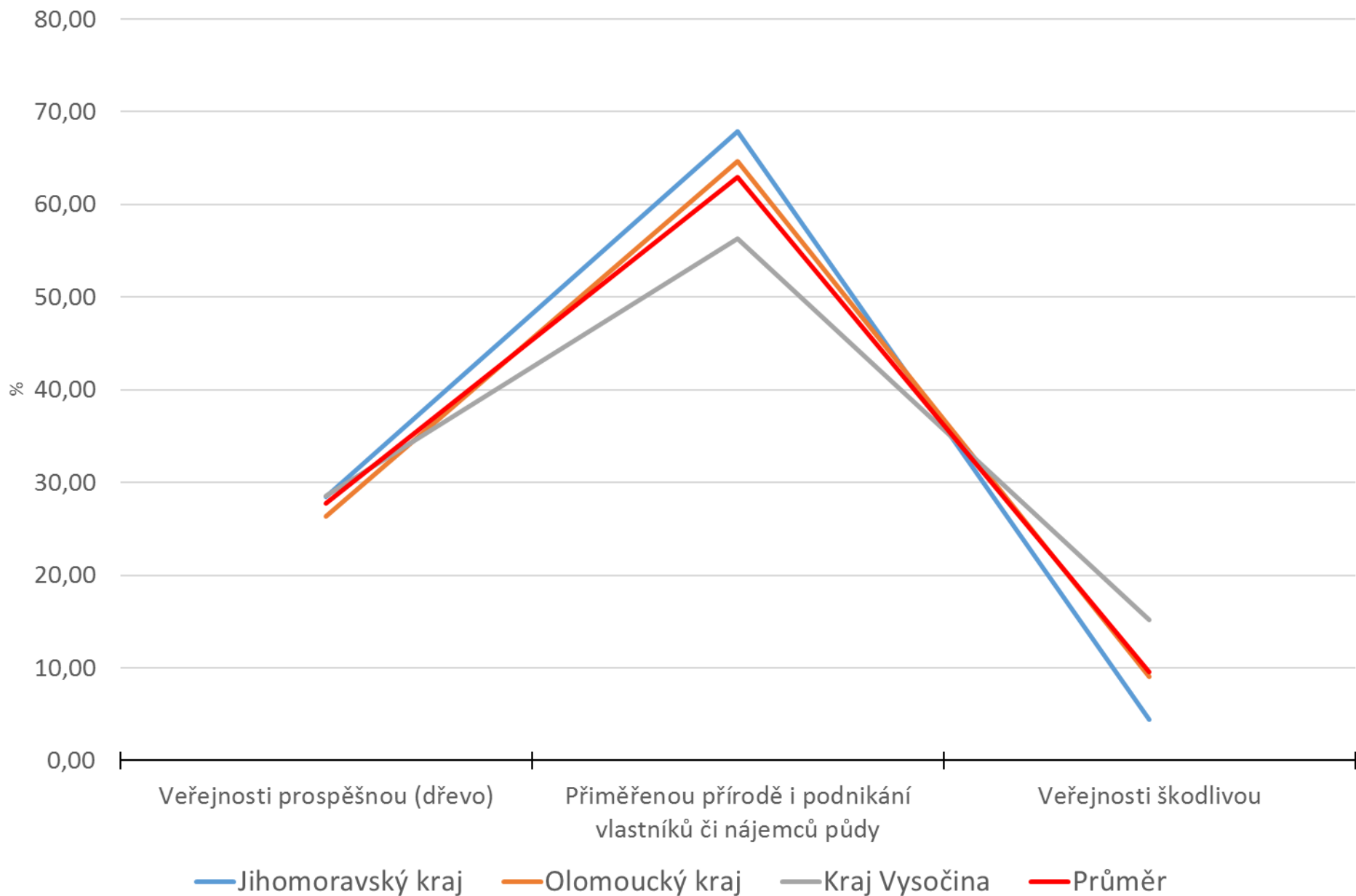

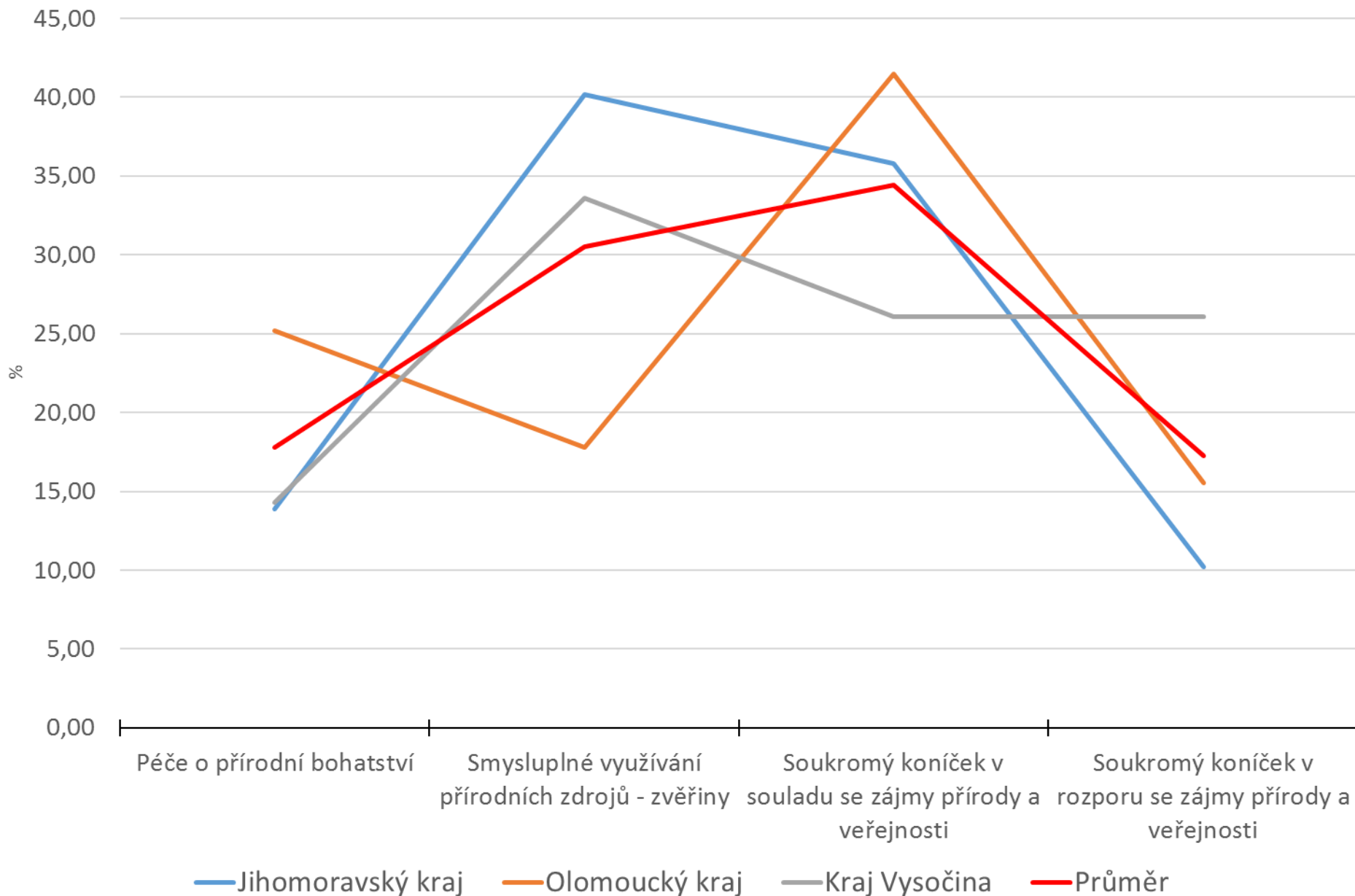

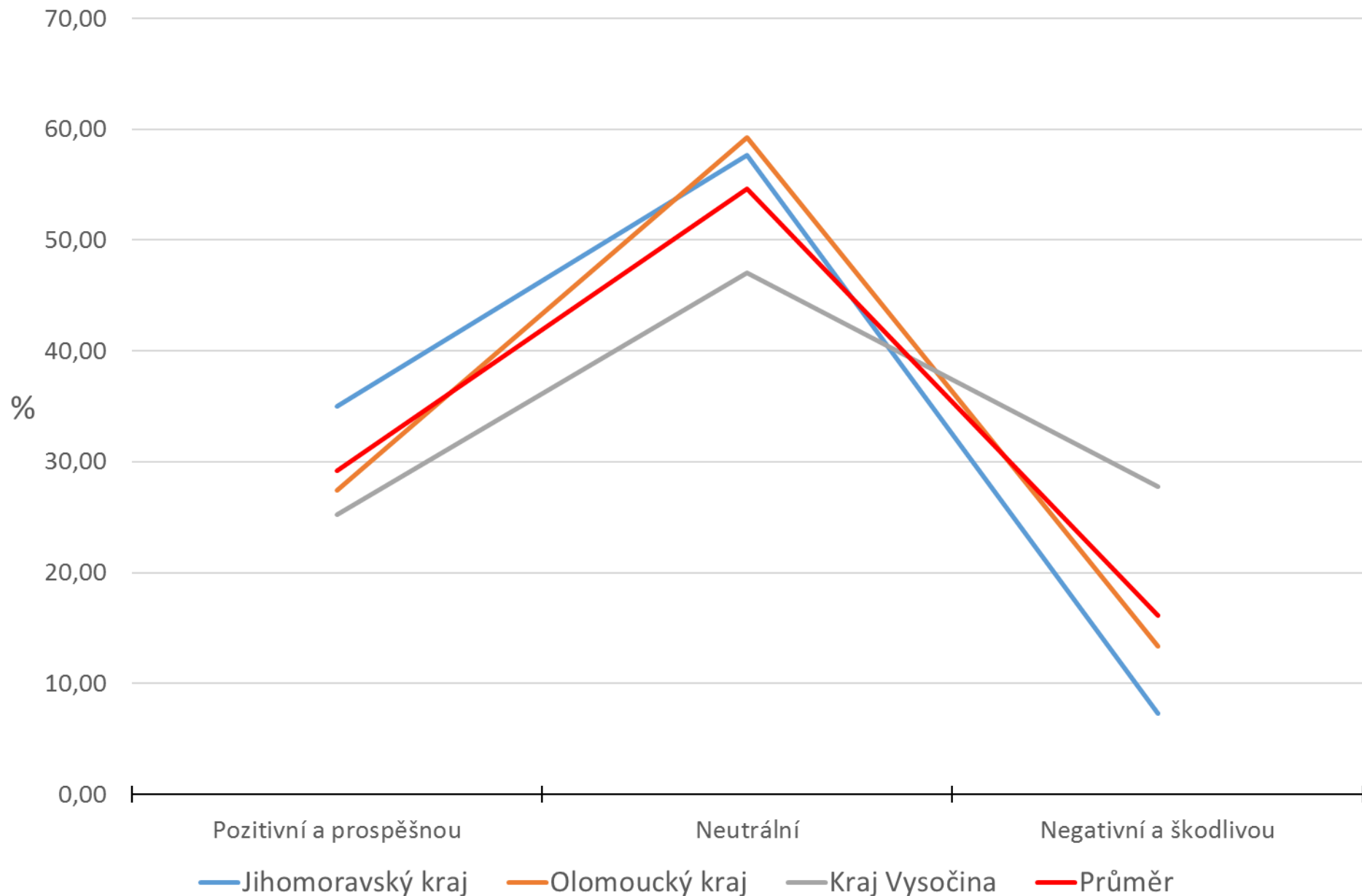

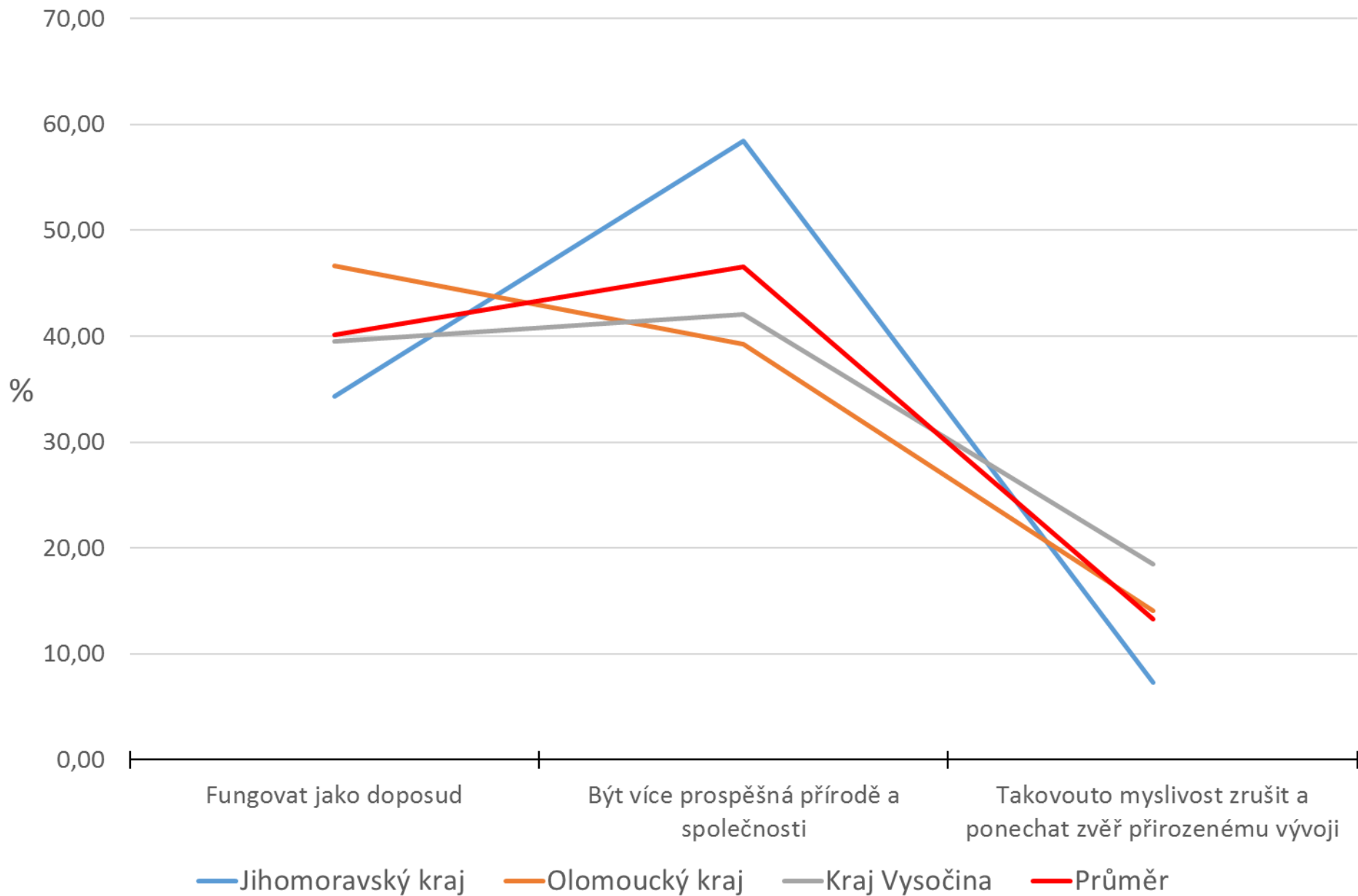

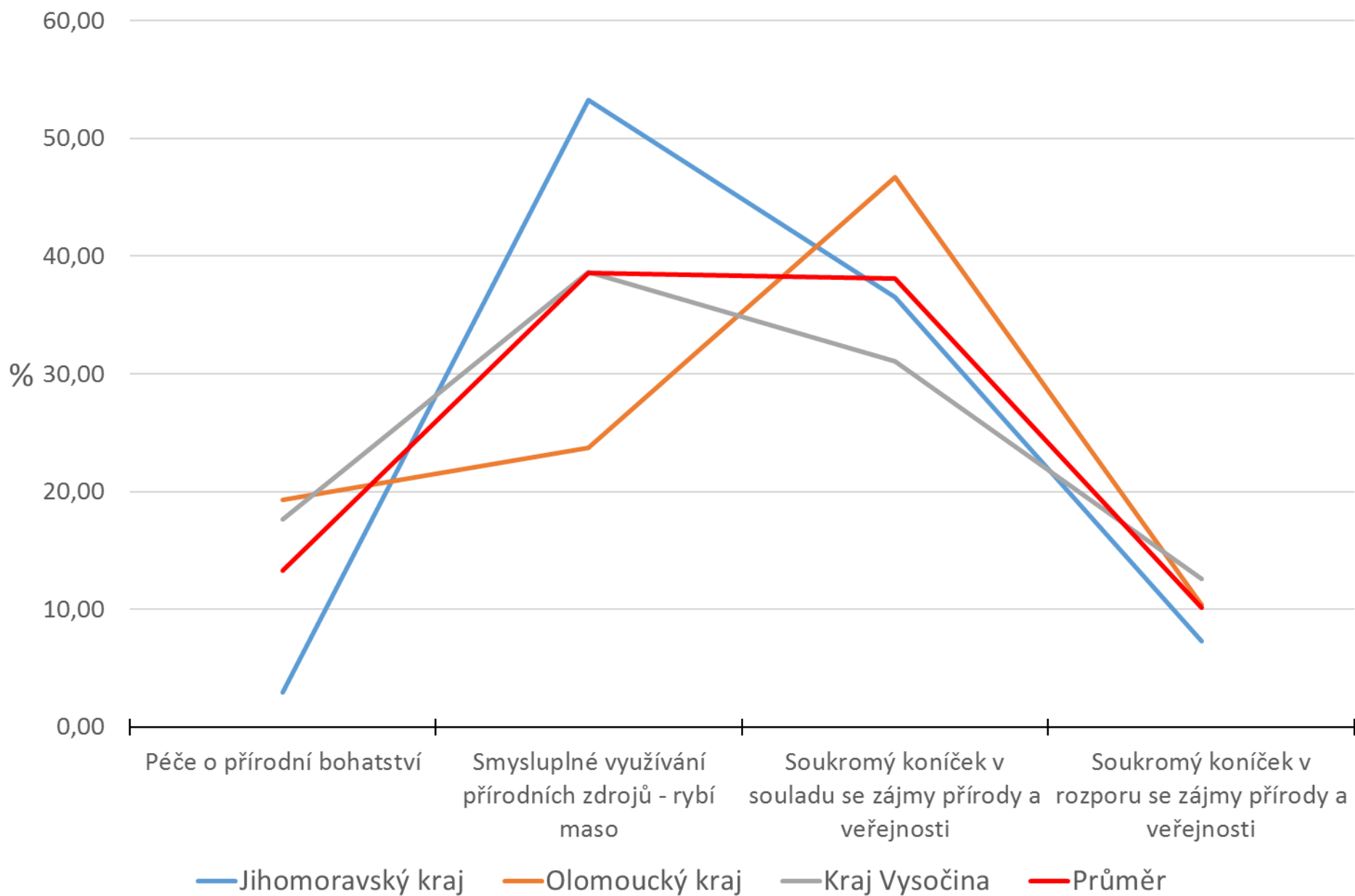

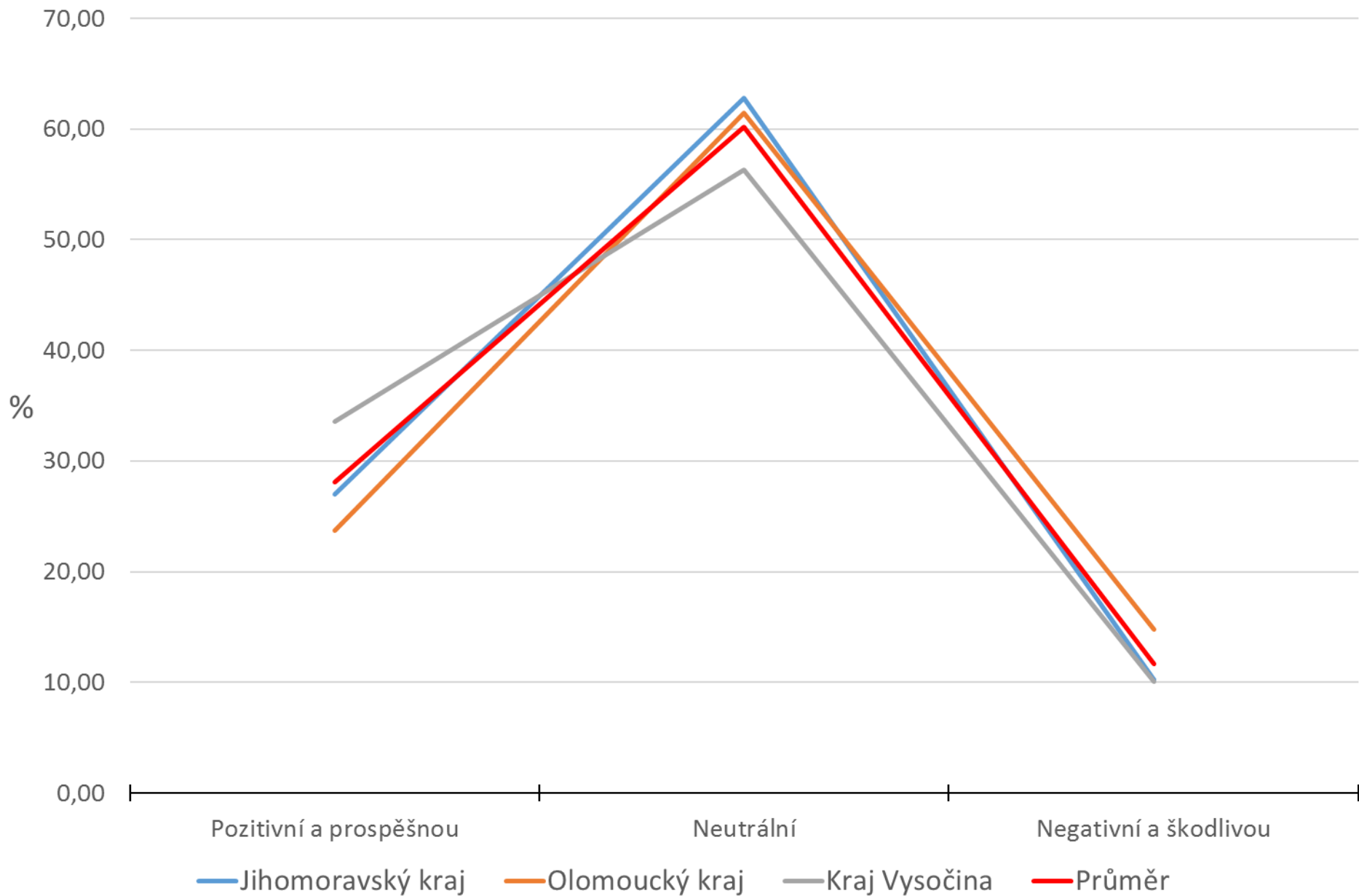

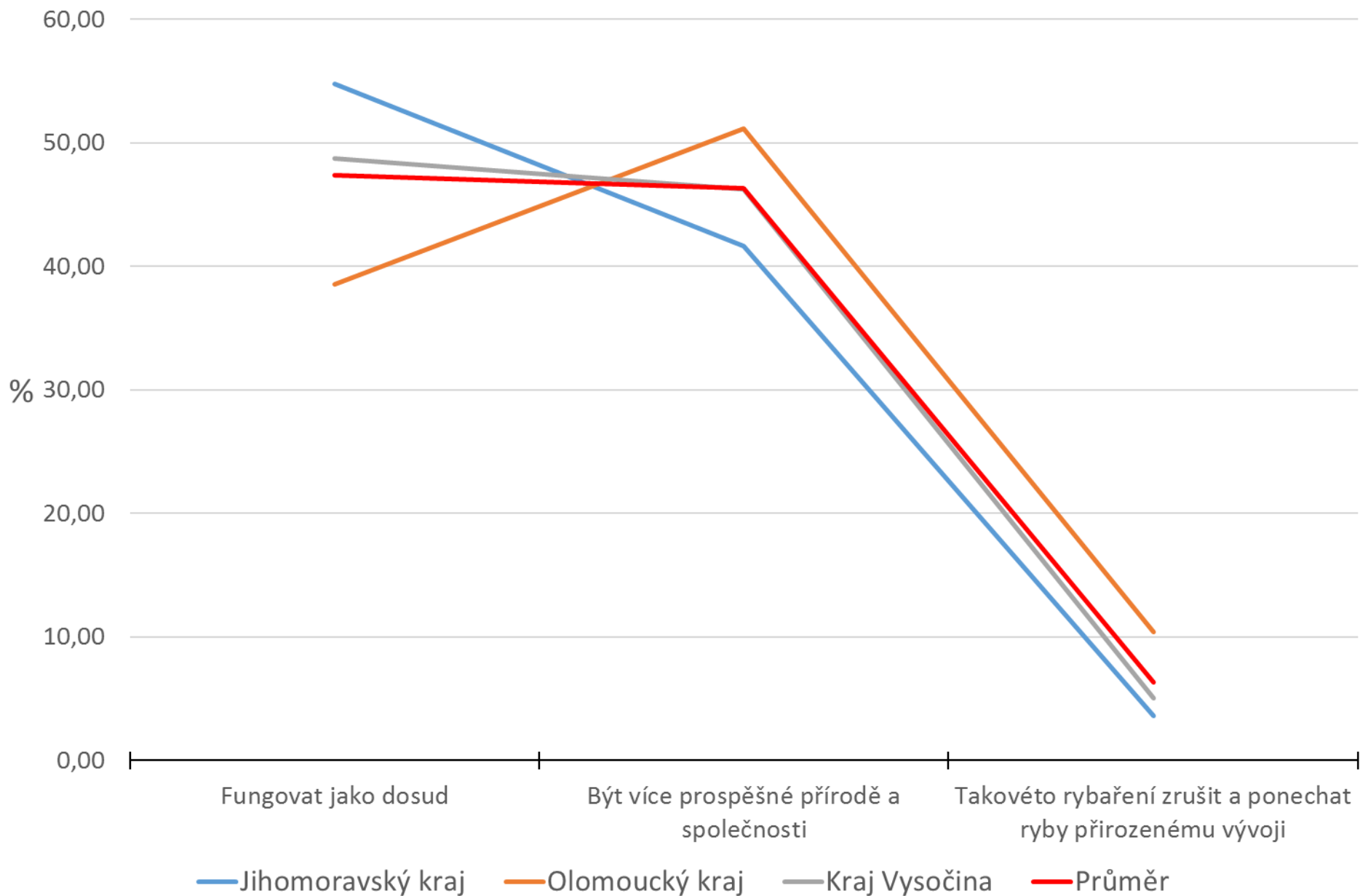

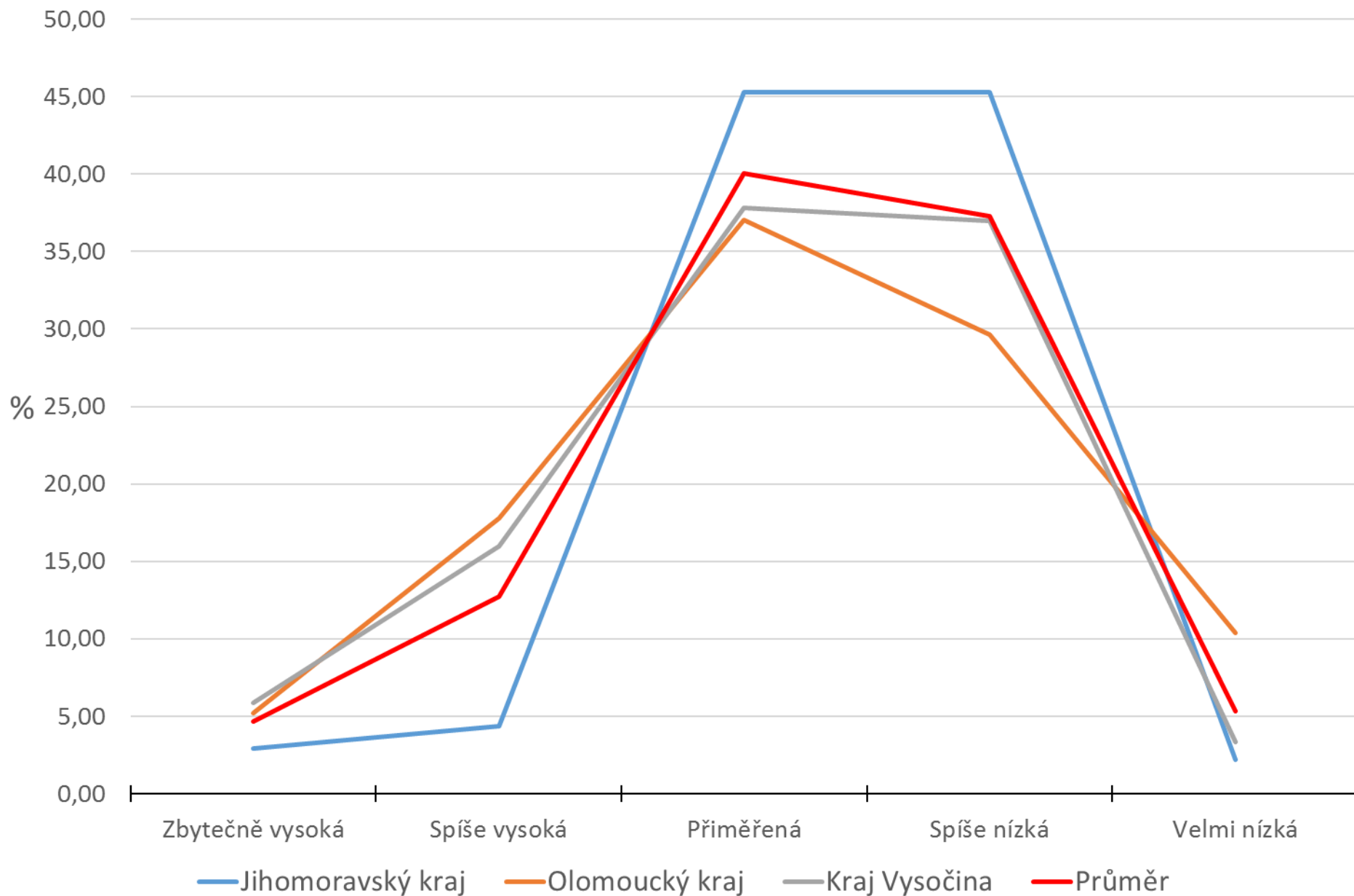

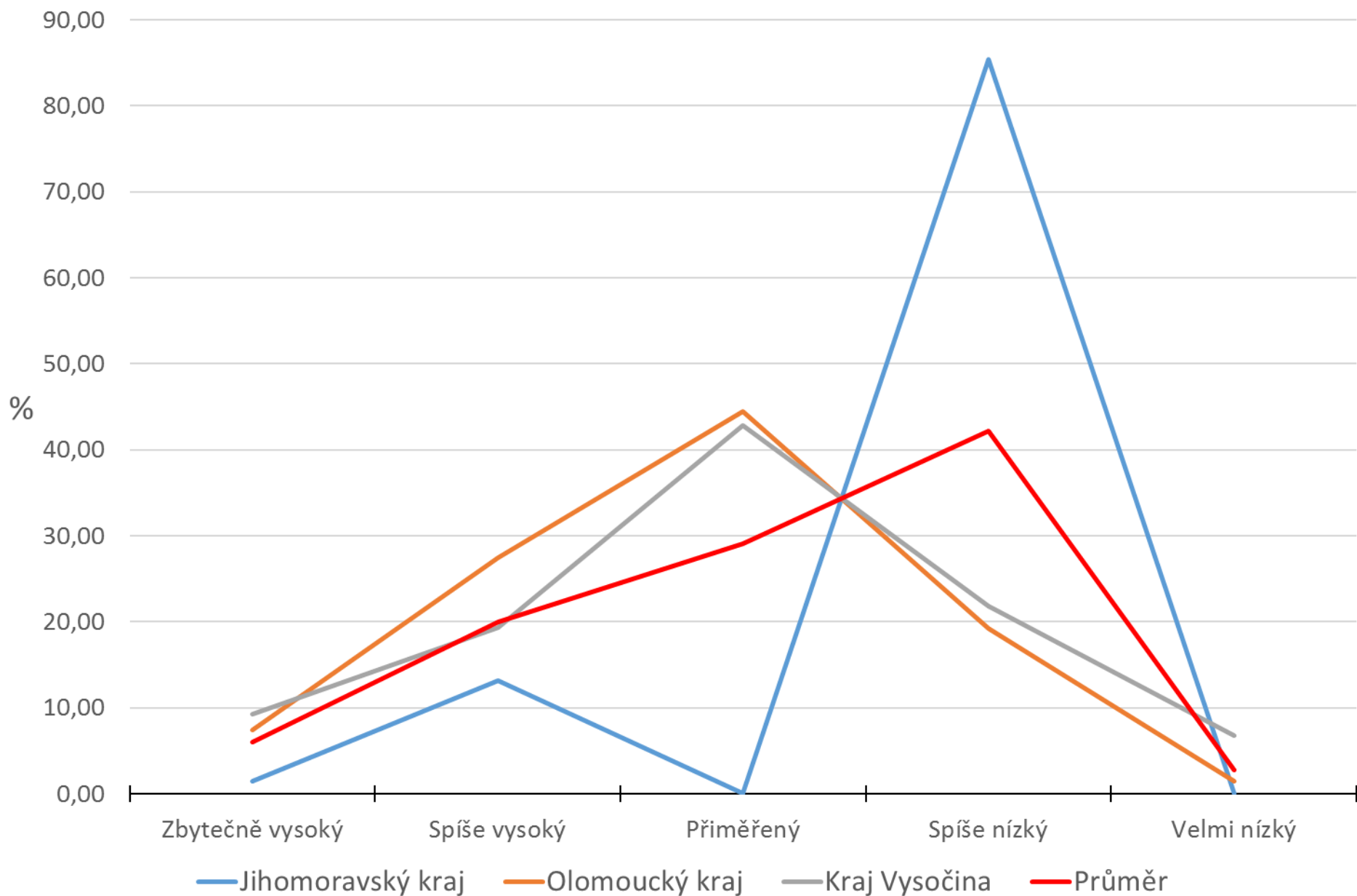

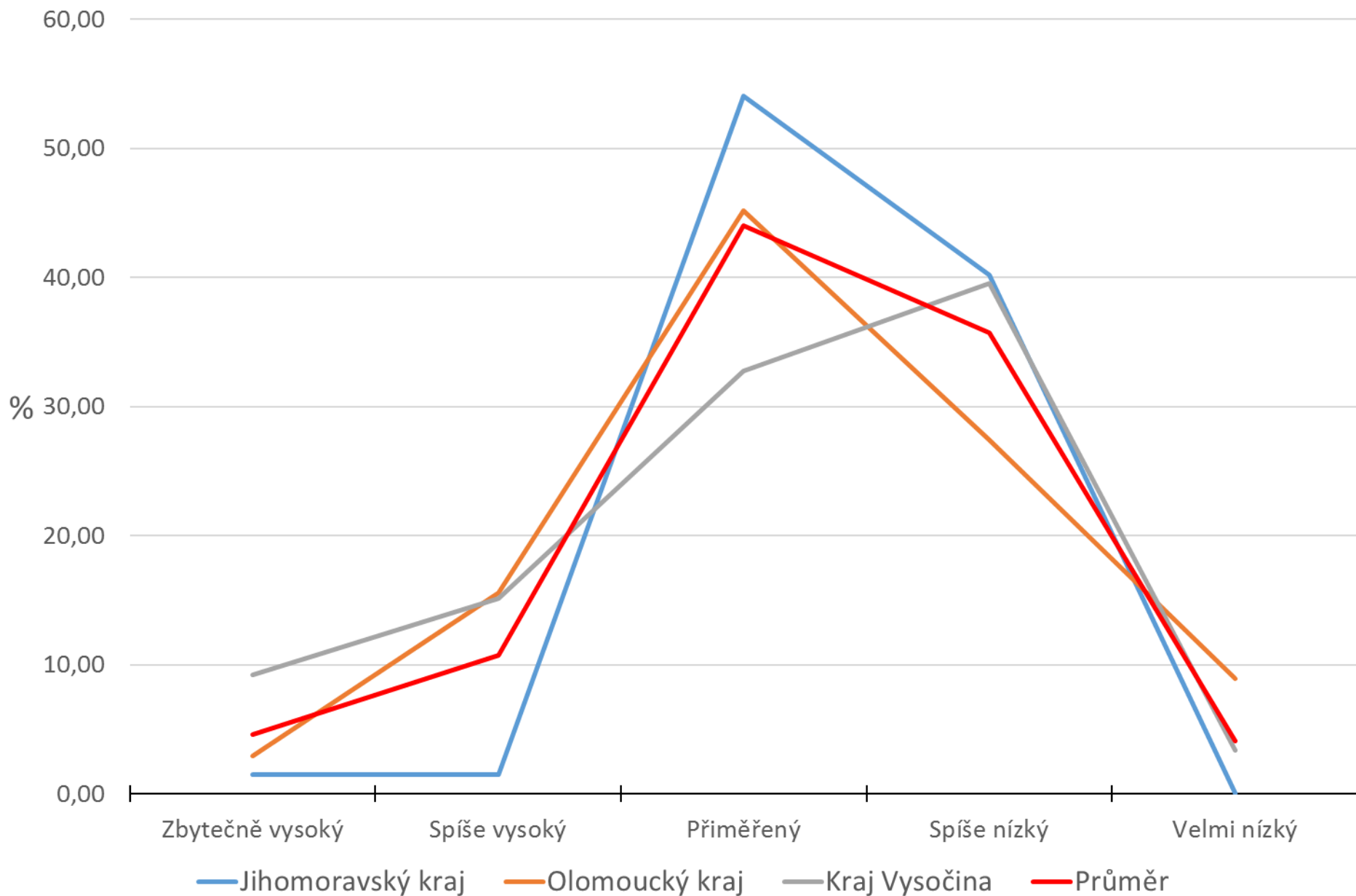

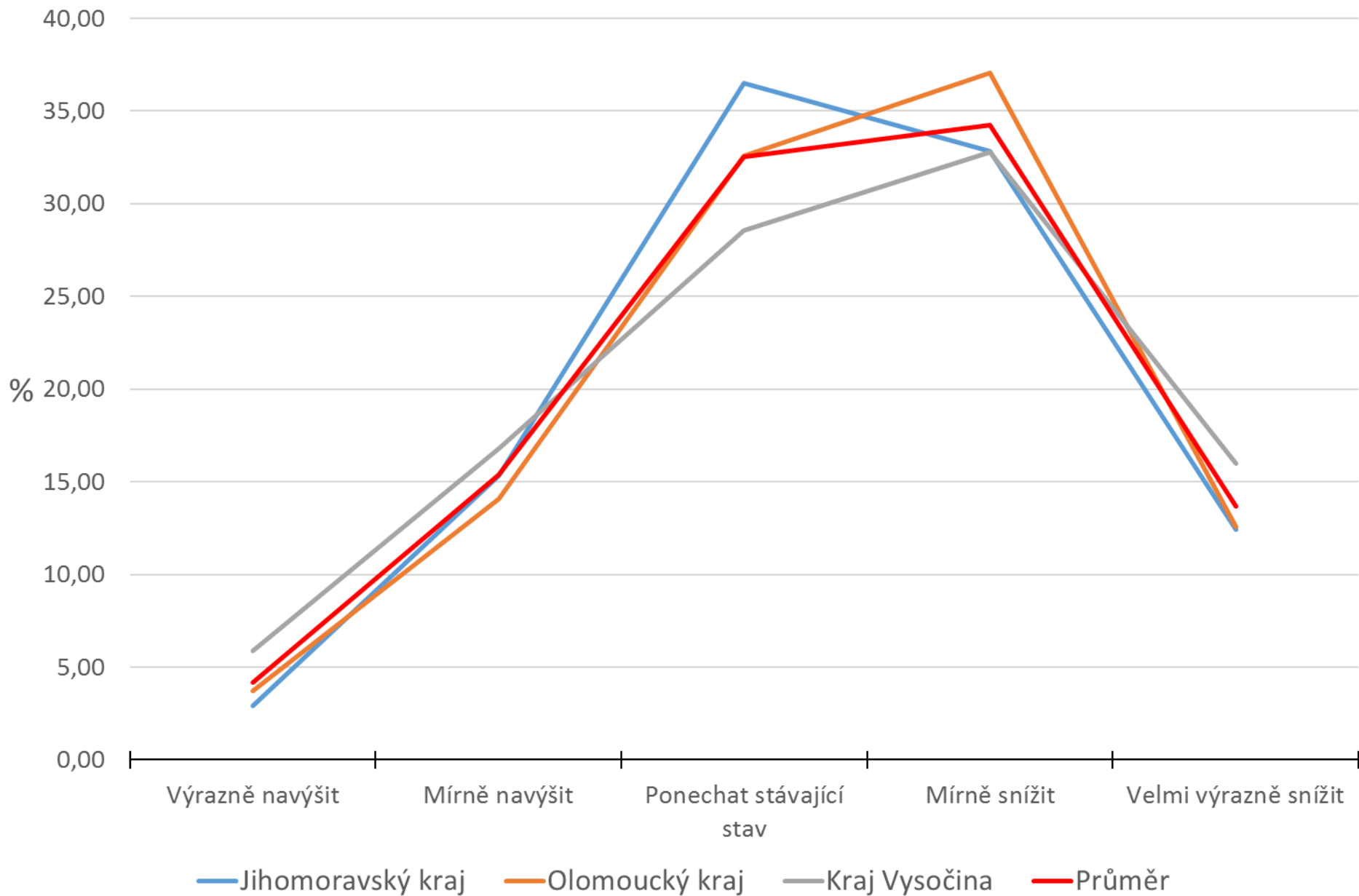

zdroje energie:

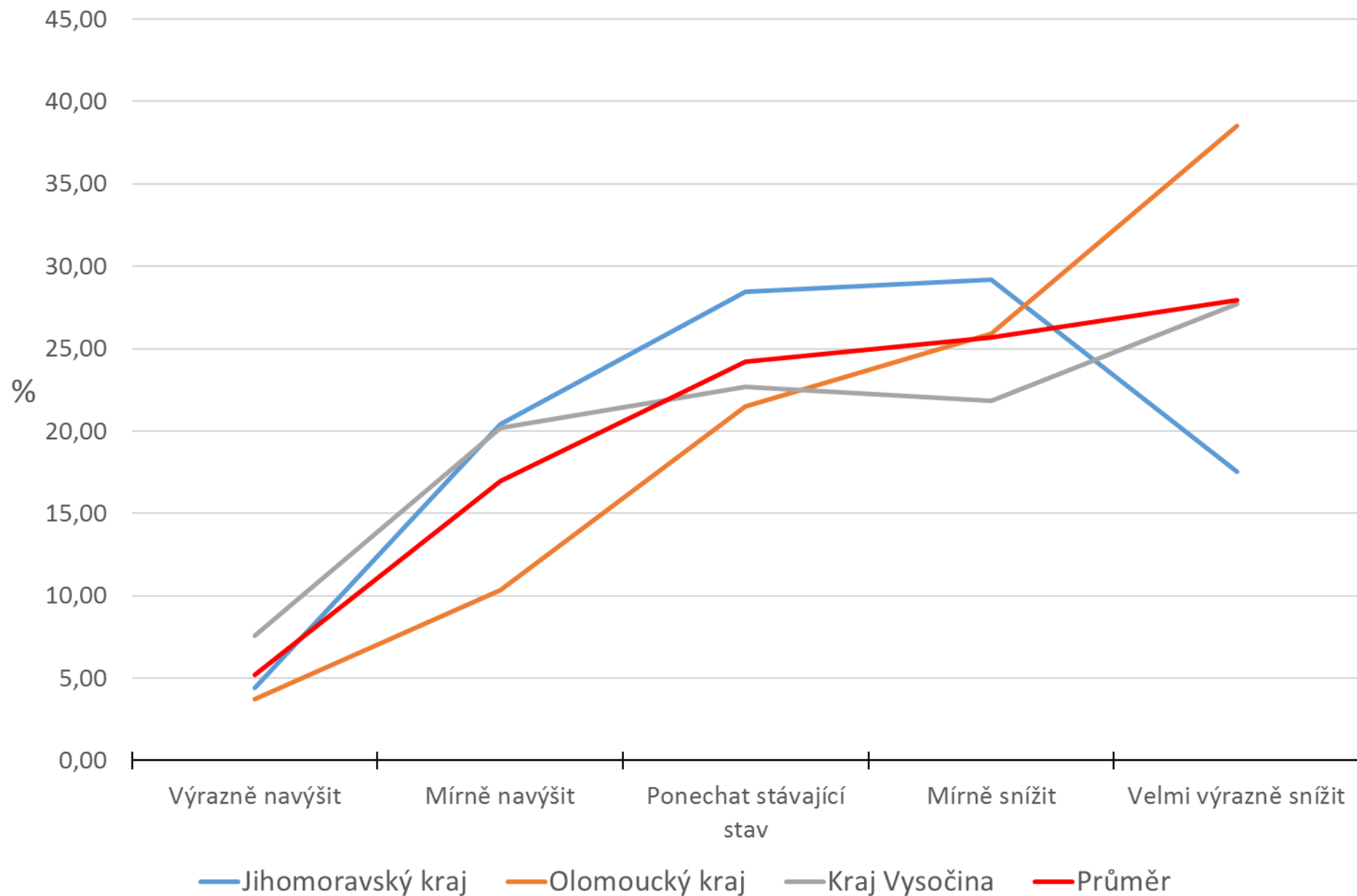

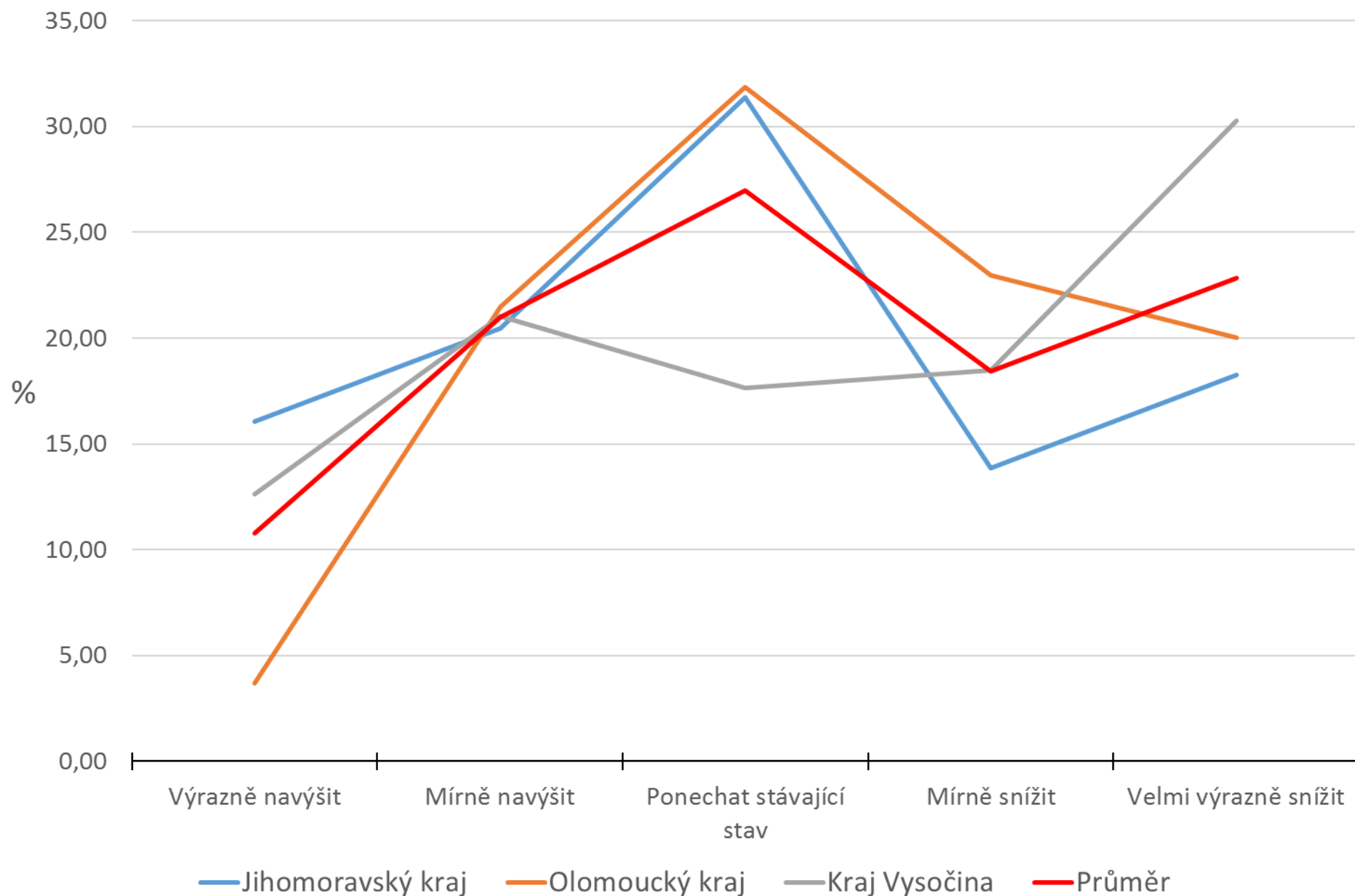

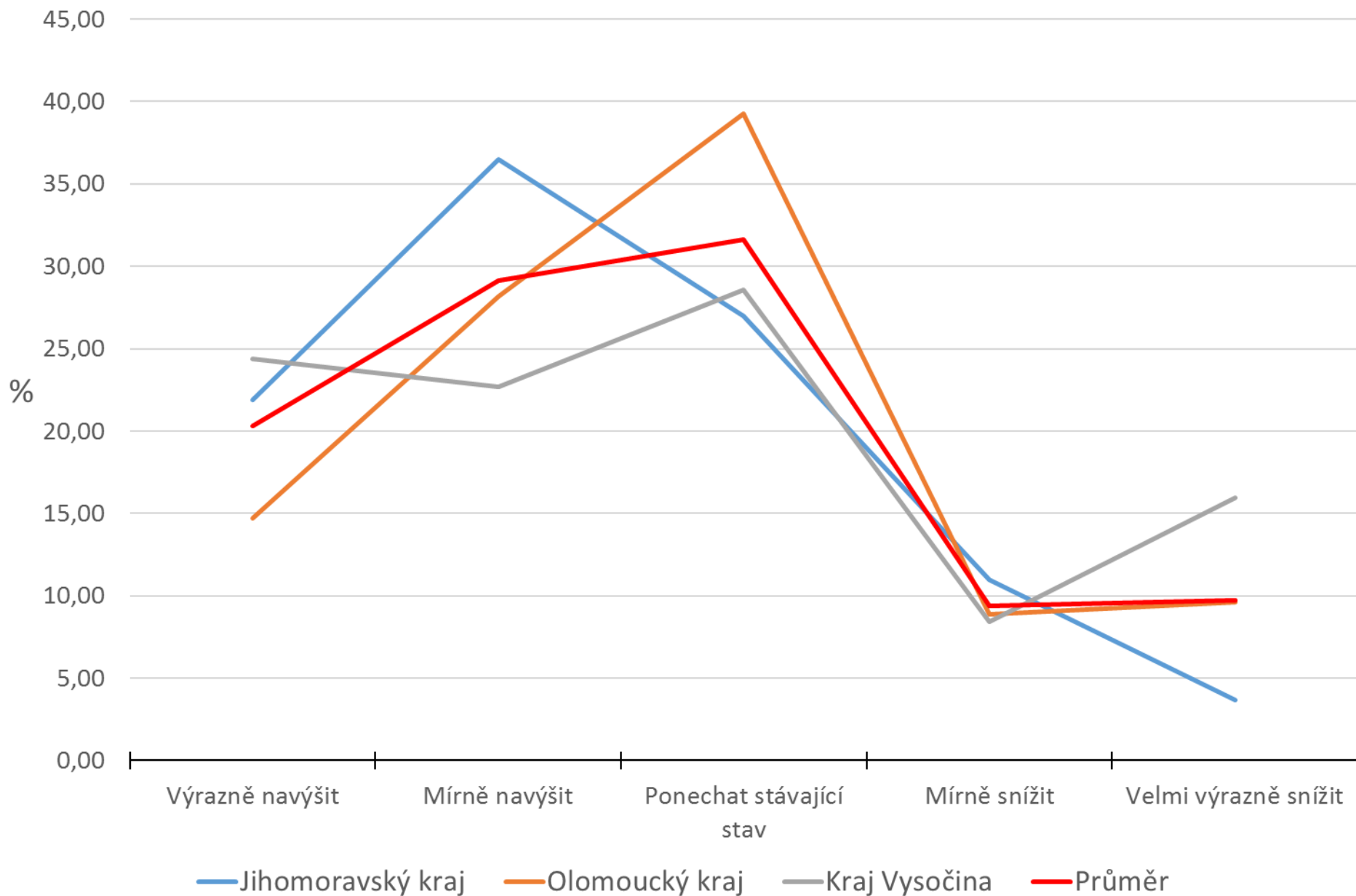

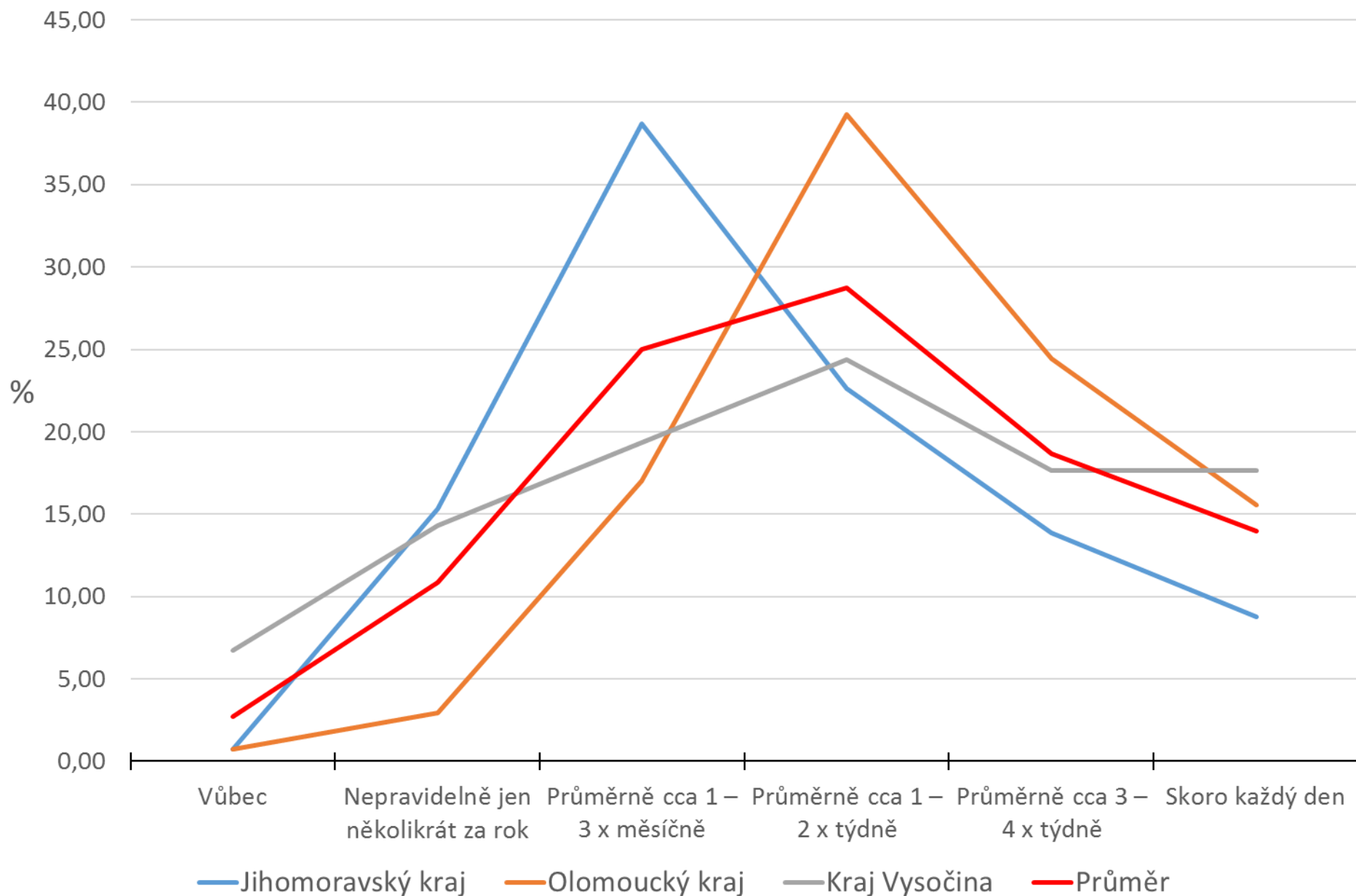

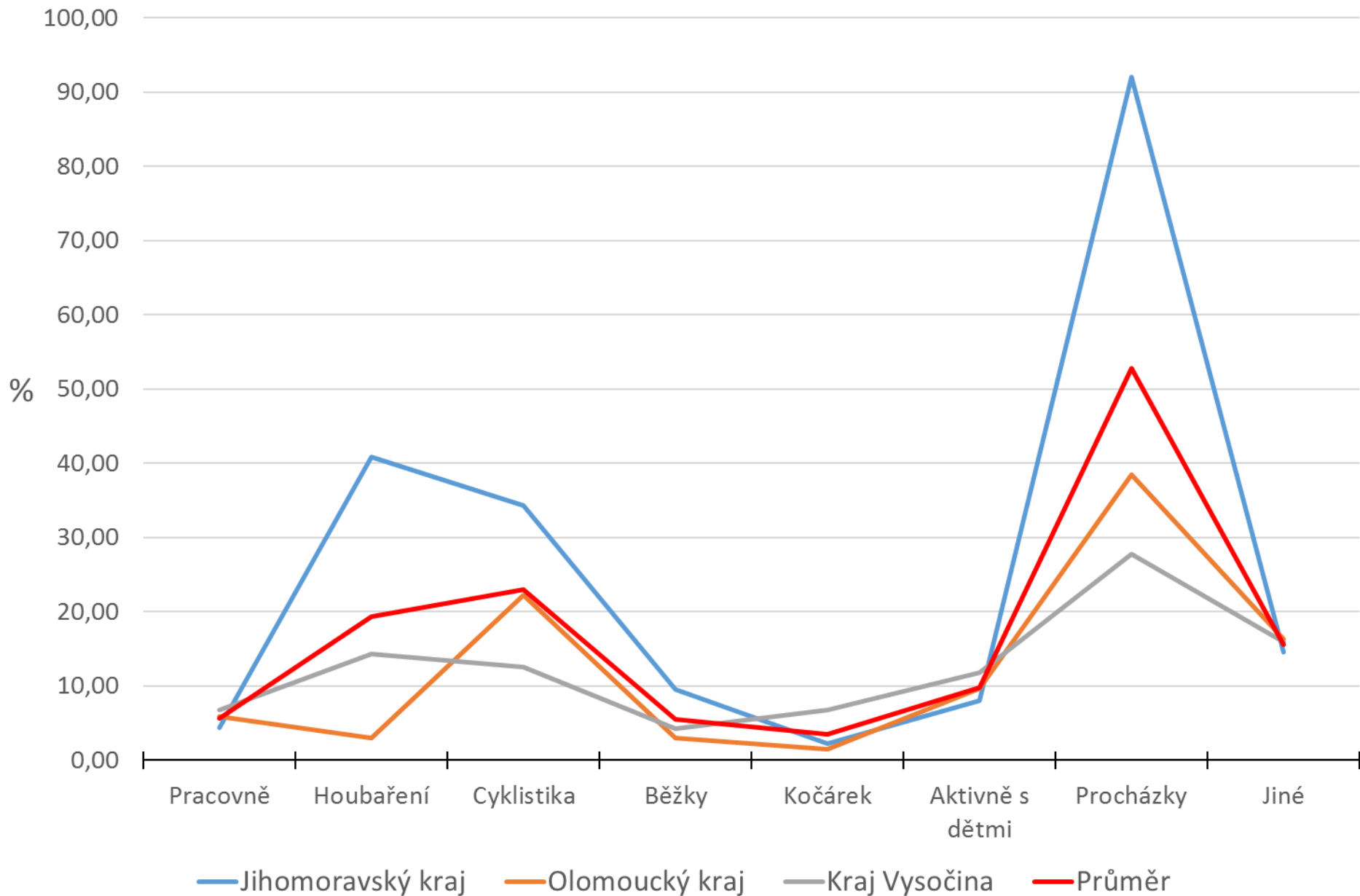

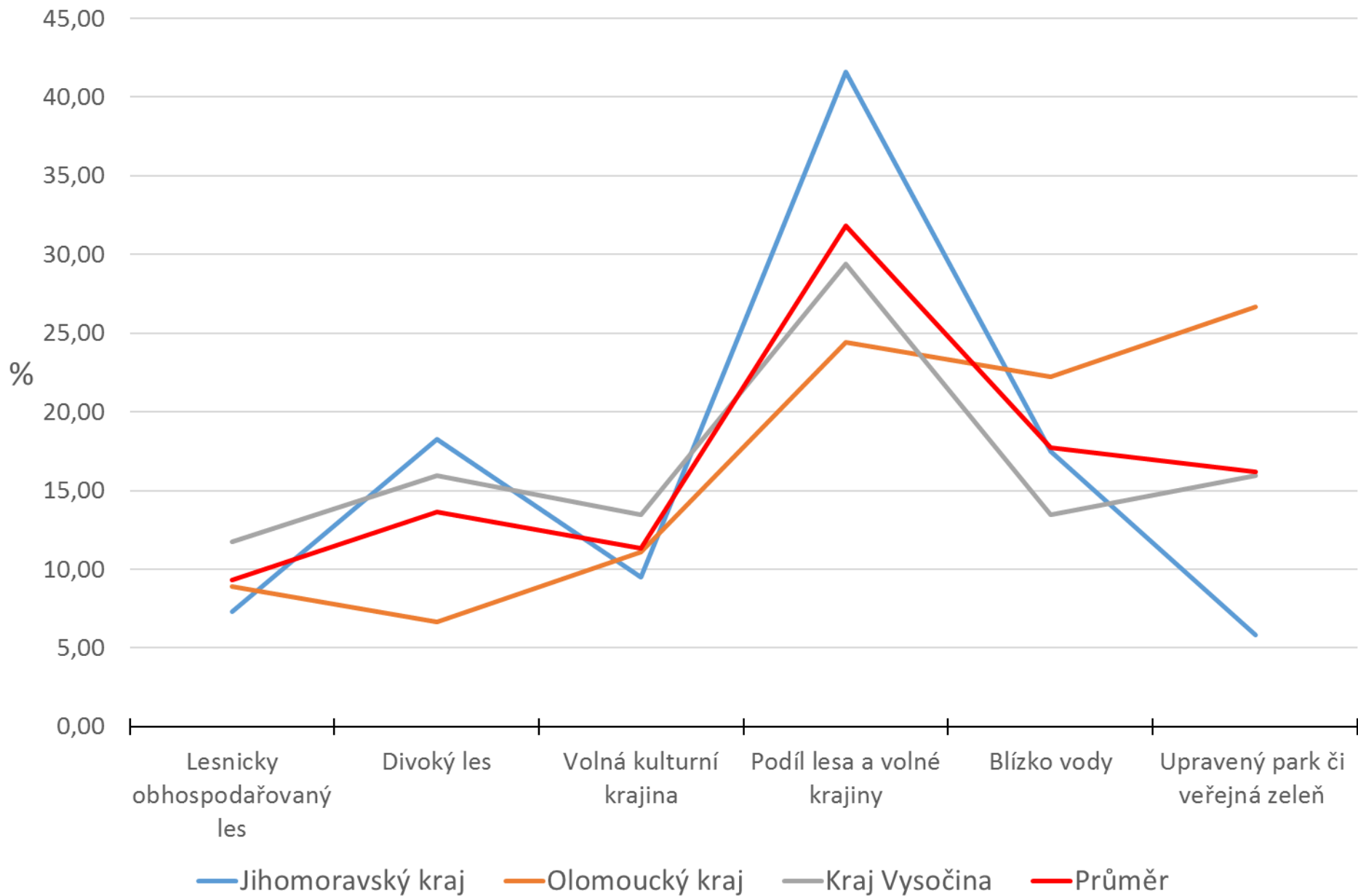

- Intenzita využívání lesů je vnímána přibližně stejně jako orné půdy, zemědělci jsou bráni o něco více ekonomicky, zemědělci jsou vnímáni prospěšněji
- Myslivci jsou vnímáni, že více pečují o přírodu než rybáři, jinak je myslivost a rybaření vnímáno podobně
- Veřejnost chce více chráněných území a jejich vyšší ochranu
- Veřejnost chce výrazně snížit plochu řepky, snížit mírně objem dřeva na biomasu, ponechat či snížit počet solárních panelů a ponechat či zvýšit počet větrných elektráren
- Veřejnost chodí nejčastěji do přírody 1 – 2 krát týdně, nejčastěji vycházka - kolo – či houbaření a nejvíce preferuje les s otevřenou krajinou (průseky, výhledy do zem. půdy a zástavby)
- Je třeba provádět průzkum na větším a reprezentativnějším vzorku v každém kraji, opakování závěrečných prací

Děkuji Vám za pozornost.

Ing. Josef Lenoč, Ph.D.

LDF MENDELU

E-mail: josef.lenoch@mendelu.cz

Tel.: 545 134 076, 777 974 605